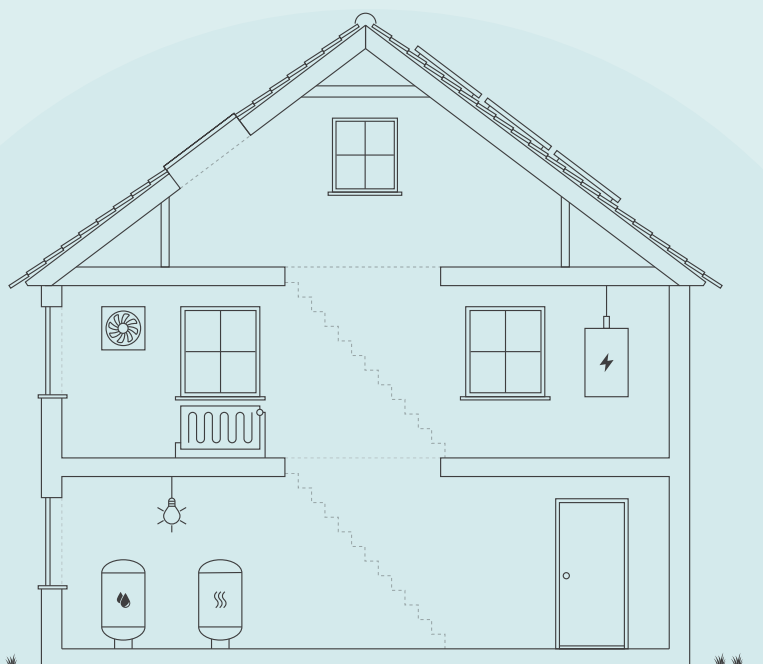

ENERGIMÆRKNINGSRAPPORT

FOR NYE BYGNINGER

Dræsinen 4, 6 & 8
Dræsinen 4
2640 Hedehusene

NYE BYGNINGER

Bygningen har fået et energimærke og lever op til energikravene i byggetilladelsen.

Læs baggrunden for energikonsulentens konklusion under energikonsulentens uddybende kommentarer.

Når nye bygninger opføres med energimærke A2020 eller A2015, bidrager de positivt til at opnå Danmarks klimamålsætninger, da energieffektive bygninger er et godt udgangspunkt for at sikre et lavt energibehov.

Energikrav til nye bygninger har det overordnede formål at begrænse bygningers energibehov. Af bygningsreglementet fremgår de mindstekrav til energieffektivitet, der skal følges, når man bygger nye bygninger. Byggeriet skal ud over minimumskravene for de enkelte bygningsdele, overholde en samlet energiramme for nybyggeri, der i energimærkningen vil fremgå som bygningens energimærke.

Denne bygning lever op til energikravene i byggetilladelsen.

Skitsen illustrerer en generisk bygning, baseret på bygningens karaktertræk. Ikonforklaring kan ses under afsnittet IKONFORKLARING.

BYGNINGENS ENERGIFORBRUG*

	I DAG
Fjernvarme	178.500 kr.
El til andet	329.500 kr.
Samlet energjudgift	508.000 kr
Samlet CO ₂ -udledning	33,77 ton

* Tallene er baseret på en standardiseret brug af bygningen. Se siden: FORMÅLET MED ENERGIMÆRKNINGEN.

BYGNINGENS PLACERING PÅ ENERGIMÆRKNINGSSKALAEN



Denne rapport indeholder konklusionen af den bygningsgennemgang, der er foretaget for at kontrollere om bygningen lever op til energikravene til nye bygninger i byggetilladelsen.

Konklusionen er at bygningen lever op til kravene i byggetilladelsen.

ENERGIKONSULENTENS UDDYBENDE KOMMENTARER

TIL BYGGETILLADELSEN

Energimærket er udarbejdet på baggrund af byggetilladelsen af 03-04-2020.

Byggetilladelsen angiver at byggeriet skal udføres i henhold til bygningsreglement 2018. Byggeriet er klassificeret som lavenergiklasse.

TIL ENERGIRAMMEN

Det beregnede energiforbrug er 23,5 kWh/m² år, hvilket opfylder kravet for lavenergiklasse i BR18 på 27,0 kWh/m² år.

Det vurderes derfor at energirammen overholdes i henhold til de gældende krav.

TIL VARMETABSRAMMEN

Det samlede dimensionerende transmissionstab, er 9,3 W/m². Dette overholder det maksimalt tilladte transmissionstab på 12,2 W/m².

Det vurderes derfor at varmetabsrammen overholdes i henhold til de gældende krav.

TIL MINDSTE VARMEISOLERING

Det vurderes at kravene til mindste varmeisolering overholdes.

TIL INSTALLATIONERNE

Varmerør er isolerede.

FORMÅLET MED ENERGIMÆRKNINGEN

Energimærkning af nyopførte bygninger har til formål at kontrollere om bygningen lever op til energikravene i byggetilladelsen. Mærkningen udføres af en energikonsulent, som måler bygningen op og undersøger kvaliteten af isolering, vinduer og døre, varmeinstallation m.v. På det grundlag vurderer konsulenten om bygningen lever op til bygningsreglementets energikrav og evt. særlige krav i byggetilladelsen. Bygningsreglementet sætter krav til, hvor meget energi, der skal tilføres bygningen udefra (energiramme) ved normal brug af bygningen. Derudover sætter reglementet minimumskrav til isoleringsstandard af bygningen (Varmetab) og til visse bygningskomponenter og installationer (mindste varmeisolering, effektivitet mv.).

Reglerne om energibehovet i bygninger er baseret på at sikre, at bygninger opføres, så deres energimæssige ydeevne lever op til energikravene i bygningsreglementet. Det betyder ikke nødvendigvis, at det reelle energiforbrug er identisk med det beregnede, da beregningen af energibehovet er baseret på en standardiseret brug af bygningen. Forudsætninger for konstruktioner, installationer osv., der benyttes i energiberegningen skal dog svare til bygningens reelle udførelse.

BYGNINGER MED LAVT ENERGIBEHOV, HAR TYPISK ET GODT INDEKLIMA:



BEDRE INDEKLIMA

Energiforbedringer kan have en positiv betydning for indeklimaet.



VARMERE OVERFLADER

Bygningen bliver bedre til at holde på varmen, så det er muligt at udnytte flere områder i bygningen, der før var for kolde.



ØGET KOMFORT

Det bliver nemmere at opretholde den rette temperatur i bygning, så den bliver rarere at være i.



MINDRE TRÆK

Bygningen bliver tættere, så det ikke længere trækker fra de steder, hvor brugerne før var generet af kulde og træk.

FIRE ÅRSAGER TIL AT BYGNINGENS FAKTISKE VARMEREGNING KAN AFVIGE FRA DET BEREKNEDNE ENERGIBEHOV I RAPPORTEN:



BRUG AF BYGNINGEN

Der antages en gennemsnitlig anvendelse af bygningen ift. brugere, drift og apparater. Det faktiske varmforsøg kan afvige, hvis bygningen har et andet brugsmønster.



INDENDØRSTEMPERATUR

Der antages en konstant opvarmning af bygningen til 20°C. Den faktiske varmeregning kan afvige hvis brugerne ønsker en højere eller lavere temperatur.



VARMTVANDSFORBRUG

Der antages et gennemsnitligt forbrug af varmt vand relativt til bygningens størrelse. Den faktiske varmeregning kan afvige, hvis brugerne bruger mere eller mindre varmt vand.



VEJRFORHOLD

Der antages gennemsnitlige vejrforhold. Den faktiske varmeregning kan afvige, hvis vinteren er særlig varm eller kold.

Adresse

Dræsinen 4
2640 Hedehusene

Energimærkningsnummer

311591327

Gyldighedsperiode

6. april 2022 - 6. april 2032

Udarbejdet af

e-consult ApS
CVR-nr.: 31746752



BYGNINGSBESKRIVELSE / Hovedbygning

ADRESSE Dræsinen 4, 2640 Hedehusene		BBR NR. 169-186678-1	BFE NR. 100178215
BYGNINGENS ANVENDELSE I FØLGE BBR Etagebolig-bygning, flerfamiliehus eller to-familiehus (140)			
OPFØRELSESÅR 2022	VARMEFORSYNING Fjernvarme	SUPPLERENDE VARME Ingen	BOLIGAREAL I BBR 4350 m ²
OPVARMET BYGNINGSAREAL 4350 m ²	HERAF TAGETAGE OPVARMET 0 m ²	HERAF KÆLDERETAGE OPVARMET 0 m ²	ERHVERVSAREAL I BBR 0 m ²
			UOPVARMET KÆLDERETAGE 0 m ²



ENERGIMÆRKE

BYGNINGENS BEREGNEDE ENERGIBEHOV

Opvarmning

FORSYNINGSFORM	VARMEBEHOV I kWh	OMREGNET TIL ENERGIEHED FOR FORSYNINGSFORM
Fjernvarme	134.570	134,57 MWh fjernvarme

Andre energibehov

EL TIL ANDET*	kWh
El til bygningsdrift	8.942
El til forbrug	122.828
VE-PRODUKTION	
Samlet produktion	4.736

*El til bygningsdrift er det elforbrug, der i beregningen går til installationer, f.eks. varmfordelingspumper, ventilation mv. El til forbrug dækker over et standardiseret, gennemsnitligt elforbrug til f.eks. hvidevarer, tv mv. El til forbrug påvirker ikke energimærkekarakteren, men den varme der afgives fra elforbrugende udstyr reducerer bygningens beregnede varmebehov.

Adresse
Dræsinen 4
2640 Hedehusene

Energimærkningsnummer
311591327

Gyldighedsperiode
6. april 2022 - 6. april 2032

Udarbejdet af
e-consult ApS
CVR-nr.: 31746752

**ANVENDTE ENERGIPRISER INKL. AFGIFTER VED
BEREGNING AF BESPARELSER**

Anvendte energipriser ved beregning af
energibesparelserne i denne rapport:

Fjernvarme

527 kr. pr. MWh

Fast afgift: 107.580 kr. pr. år

Elektricitet til andet end opvarmning

2,50 kr. pr. kWh

FIRMA

Firmanummer: 600016

CVR-nummer: 31746752

e-consult ApS

Kirkebjerg Parkvej 12

2605 Brøndby

jd@e-consult.dk

tlf. 70226242

Ved energikonsulent

Jan Demant

RAPPORTENS GYLDIGHED

Gyldig fra 6. april 2022 til den 6. april 2032

KLAGEMULIGHEDER

Tror du, der er fejl i rapporten, eller ønsker du at klage
over energimærkningen, skal du rette henvendelse til det
certificerede energimærkningsfirma, der har udarbejdet
mærkningen.

Ejeren af bygningen eller enheden kan klage. Klagen skal
være modtaget hos det certificerede
energimærkningsfirma, senest:

- 1 år efter energimærkningsrapportens dato, eller
- 1 år efter bygningens overtagedesdag, som er aftalt
mellem sælger og køber, hvis bygningen efter
indberetningen af energimærkningsrapporten har
fået ny ejer - dog senest 6 år efter
energimærkningsrapportens datering.

Reglerne om klageadgang står i gældende bekendtgørelse
om energimærkning af bygninger. Klik ind på linket og læs
mere om, hvordan du indgiver en klage.

www.ens.dk/ansvarsomraader/energimaerkning-af-bygninger/klagevejledning

Det certificerede energimærkningsfirma behandler klagen
og bør meddele sin skriftlige afgørelse af klagen inden for
4 uger.

BEHANDLING AF OPLYSNINGER

Energistyrelsen er ansvarlig for behandlingen af
oplysninger om bygningen, herunder offentliggørelse af
energimærkningsrapporten. Du kan læse mere om
reglerne, samt hvordan vi behandler oplysninger på vores
hjemmeside.

www.ens.dk/ansvarsomraader/energimaerkning-af-bygninger/lovgivning-om-energimaerkning

Adresse

Dræsinen 4
2640 Hedehusene

Energimærkningsnummer

311591327

Gyldighedsperiode

6. april 2022 - 6. april 2032

Udarbejdet af

e-consult ApS
CVR-nr.: 31746752

De anviste energipriser er beregnet ud fra en række grundlæggende standardforudsætninger og vil kunne afvige i forhold til en kommende sammenligning med en årsopgørelse. En afvigelse kan eksempelvis være i forhold til det daglige brugsmønster, antal beboere eller de ønskede rumtemperaturer i bygningen på årsbasis.

Energipriserne har ingen indflydelse på energimærkets indplacering.

Der er foretaget BSim beregning for eftervisning af af sommerkomfort.

KOMMENTARER TIL BYGNINGSBESKRIVELSEN

Dette energimærke dækker ejendommen på adresserne:
Dræsinen 4-8, 2640 Hedehusene

Ejendommen er på 4-5 etager indeholder etageboliger. I alt 53 boliger. Boligerne er af varierende størrelse ca. 59-94 m².

Ved gennemgang af bygningen forelå Situationsplan, Grundplan, Facader og Tværsnit
På snittegningen er der en der en kortfattet konstruktionsbeskrivelse.

Ved bygningsgennemgangen blev der ikke konstateret væsentlige afvigelser i forhold til ovennævnte tegninger.
Energiberegning og byggetilladelse udleveret af byggefirma.

Det er udført tæthedsprøver. Resultat 0,18-0,29 lps/m² - dvs. de overholder alle krav for lavenergiklassen i bygningsreglementet.

Der regnes med disse værdier i forbindelse med energimærkningen.

- Loft og tag

Tagkonstruktion:

2 lag tagpap

Ca. 400 mm Kileskåret trykfast isolering med fald

Dampspærre

Huldækelement

- Ydervægge

Ydervægskonstruktion:

Tegl

130 - 220 mm mineraluld

Betonelement

- Vinduer og døre

Vinduer og udvendige døre er træ/alu forsynet med 3 lags energiruder.

Ovenlys med tagadgang.

- Terrændæk

Gulvopbygning

Beton

350 mm polystyren

- Ventilation

Mekanisk ballanceret ventilationsanlæg med effektive varmevekslere samt varmeflade. (Fabrikat Nilan c302 Top).

Adresse

Dræsinen 4
2640 Hedehusene

Energimærkningsnummer

311591327

Gyldighedsperiode

6. april 2022 - 6. april 2032

Udarbejdet af

e-consult ApS
CVR-nr.: 31746752

Anlæg er monteret i de enkelte lejligheder.

Køkken: emhætte.

Naturlig ventilation i fællesområder.

- Varmeanlæg

Varmeanlæg placeret i varmecentral i kælder under nabobygning.

Fjernvarme fra Høje Taastrup Fjernvarme (indirekte/veksler), ingen supplerende varmeinstallation. Gulvvarme i boliger,

Radiatorer i det øvrige opvarmede areal.

- Varmt vand

I boliger antages et årligt forbrug af varmt brugsvand på 250 liter pr. m² opvarmet etageareal.

Varmtvandsveksler (fælles varmecentral i nabobygning), Tilslutningsrør isolerede.

Brugsvandscirkulation: Grundfos.

- Fordelingssystem

Hovedpumpe/Cirkulationspumpe for gulvvarme/radiatorer i varmecentral i nabobygning.

Shuntpumper i boliger.

- Automatik

Gulvvarme og radiatorer er styret af termostater. Desuden udekompensering på fjernvarmen for styring af fremløbstemperatur til gulvvarme/radiatorer.

- Solceller

Der er medregnet ca. 76 m² solceller til denne bygning.

Growatt inverter placeret på taget.

- Energiforbrug, der ikke er med i energimærkningen:

Elevatore

Fælles lys fx i opgange og ude

Individuelt elforbrug

Trykforøger

Adresse

Dræsinen 4
2640 Hedehusene

Energimærkningsnummer

311591327

Gyldighedsperiode

6. april 2022 - 6. april 2032

Udarbejdet af

e-consult ApS
CVR-nr.: 31746752

En bygning består af mange dele, der har betydning for bygningens energibehov. Figuren herunder giver en forklaring af de væsentligste dele på tværs af konstruktioner og installationer.

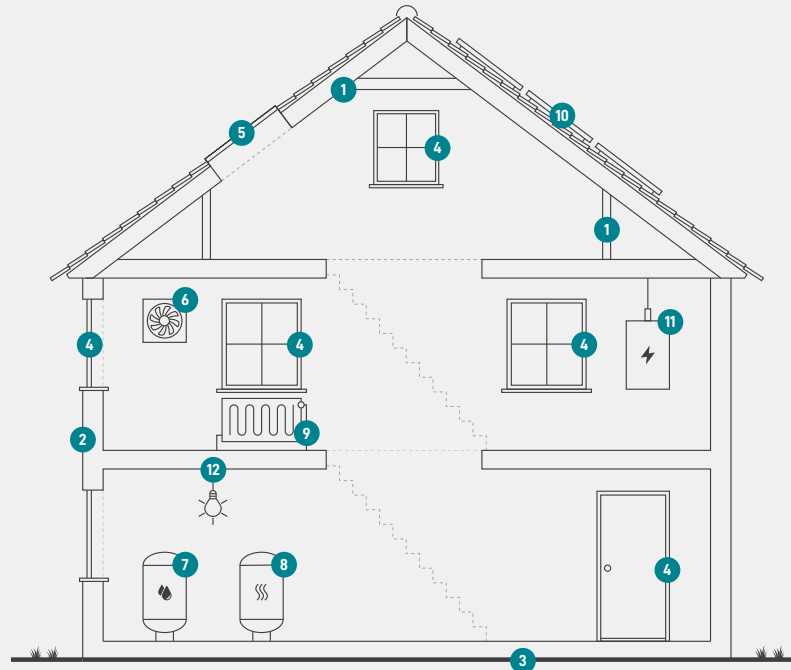

1

Tag og loft

Bygningens øverste del af klimaskærmen, f.eks. et loftrum, et fladt tag eller et udnyttet tagrum.

2

Ydervægge

Bygningens vægge ud mod det fri eller mod uopvarmede områder. Væggen kan være hule, massive eller lette ydervægge.

3

Etageadskillelse og gulv

Bygningens nederste del af klimaskærmen, f.eks. terrændæk, gulv mod krybekælder eller etageadskillelse mod uopvarmet kælder.

4

Vinduer/døre

Bygningens facadevinduer og yderdøre.

5

Ovenlys

Bygningens ovenlysvinduer.

6

Ventilation

Bygningens ventilationsanlæg og ventilationskanaler.

7

Varmt brugsvand

Bygningens komponenter til varmt brugsvand, bl.a. varmtvandsrør og varmtvandsbeholder.

8

Varmeanlæg

Bygningens varmeanlæg, f.eks. kedler, fjernvarme, ovne og varmepumper.

9

Varmefordeling

Bygningens varmfordelingsanlæg, bl.a. varmeanlægget, varmerør og automatik.

10

Solenergi

Bygningens solenergi, f.eks. solvarme og solceller.

11

El og teknik

Bygningens driftsrelaterede el og teknik, f.eks. varmfordelingspumper, varmtvandspumper og vindmøller.

12

Belysning

Bygningens belysning. Kun relevant ved energimærkning af store bygninger, som f.eks. etagebyggeri og erhverv.

ENERGIMÆRKE

FOR BYGNINGEN

Dræsinen 4, 6 & 8
Dræsinen 4
2640 Hedehusene

Større bygninger over 600 m², der ofte besøges af offentligheden, er pålagt til enhver tid, at synliggøre energimærkningscertifikatet for brugerne af bygningen.

Energimærkningen er baseret på beregnet forbrug



Energistyrelsen

Gyldig fra den 6. april 2022 til den 6. april 2032
Energimærkningsnummer: 311591327

ENERGIMÆRKNINGSRAPPORT

FOR NYE BYGNINGER

Dræsinen 10-14
Dræsinen 10
2640 Hedehusene

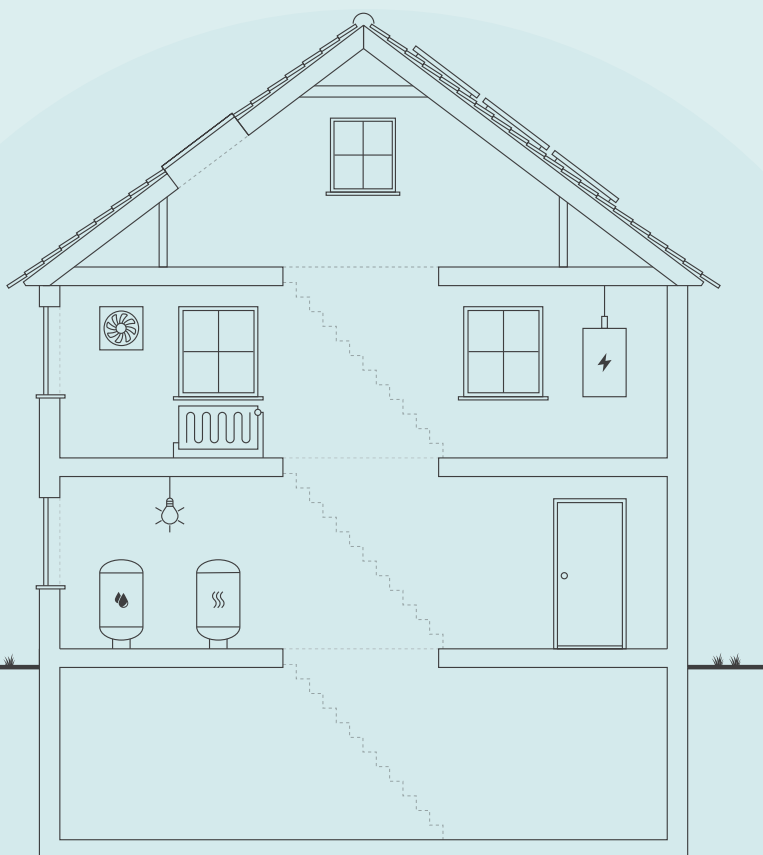

Skitsen illustrerer en generisk bygning, baseret på bygningens karaktertræk. Ikonforklaring kan ses under afsnittet IKONFORKLARING.

NYE BYGNINGER

Bygningen har fået et energimærke og lever op til energikravene i byggetilladelsen.

Læs baggrunden for energikonsulentens konklusion under energikonsulentens uddybende kommentarer.

Når nye bygninger opføres med energimærke A2020 eller A2015, bidrager de positivt til at opnå Danmarks klimamålsætninger, da energieffektive bygninger er et godt udgangspunkt for at sikre et lavt energibehov.

Energikrav til nye bygninger har det overordnede formål at begrænse bygningers energibehov. Af bygningsreglementet fremgår de mindstekrav til energieffektivitet, der skal følges, når man bygger nye bygninger. Byggeriet skal ud over minimumskravene for de enkelte bygningsdele, overholde en samlet energiramme for nybyggeri, der i energimærkningen vil fremgå som bygningens energimærke.

Denne bygning lever op til energikravene i byggetilladelsen.

BYGNINGENS ENERGIFORBRUG*

	I DAG
Fjernvarme	141.100 kr.
El til andet	269.400 kr.
Samlet energjudgift	410.500 kr
Samlet CO ₂ -udledning	27,04 ton

* Tallene er baseret på en standardiseret brug af bygningen. Se siden: FORMÅLET MED ENERGIMÆRKNINGEN.

BYGNINGENS PLACERING PÅ ENERGIMÆRKNINGSSKALAEN



Denne rapport indeholder konklusionen af den bygningsgennemgang, der er foretaget for at kontrollere om bygningen lever op til energikravene til nye bygninger i byggetilladelsen.

Konklusionen er at bygningen lever op til kravene i byggetilladelsen.

ENERGIKONSULENTENS UDDYBENDE KOMMENTARER

TIL BYGGETILLADELSEN

Energimærket er udarbejdet på baggrund af byggetilladelsen af 03-04-2020.

Byggetilladelsen angiver at byggeriet skal udføres i henhold til bygningsreglement 2018. Byggeriet er klassificeret som lavenergiklasse.

TIL ENERGIRAMMEN

Det beregnede energiforbrug er 20,7 kWh/m² år, hvilket opfylder kravet for lavenergiklasse i BR18 på 27,0 kWh/m² år.

Det vurderes derfor at energirammen overholdes i henhold til de gældende krav.

TIL VARMETABSRAMMEN

Det samlede dimensionerende transmissionstab, er 9,4 W/m². Dette overholder det maksimalt tilladte transmissionstab på 12,6 W/m².

Det vurderes derfor at varmetabsrammen overholdes i henhold til de gældende krav.

TIL MINDSTE VARMEISOLERING

Det vurderes at kravene til mindste varmeisolering overholdes.

TIL INSTALLATIONERNE

Varmerør er isolerede.

FORMÅLET MED ENERGIMÆRKNINGEN

Energimærkning af nyopførte bygninger har til formål at kontrollere om bygningen lever op til energikravene i byggetilladelsen. Mærkningen udføres af en energikonsulent, som måler bygningen op og undersøger kvaliteten af isolering, vinduer og døre, varmeinstallation m.v. På det grundlag vurderer konsulenten om bygningen lever op til bygningsreglementets energikrav og evt. særlige krav i byggetilladelsen. Bygningsreglementet sætter krav til, hvor meget energi, der skal tilføres bygningen udefra (energiramme) ved normal brug af bygningen. Derudover sætter reglementet minimumskrav til isoleringsstandard af bygningen (Varmetab) og til visse bygningskomponenter og installationer (mindste varmeisolering, effektivitet mv.).

Reglerne om energibehovet i bygninger er baseret på at sikre, at bygninger opføres, så deres energimæssige ydeevne lever op til energikravene i bygningsreglementet. Det betyder ikke nødvendigvis, at det reelle energiforbrug er identisk med det beregnede, da beregningen af energibehovet er baseret på en standardiseret brug af bygningen. Forudsætninger for konstruktioner, installationer osv., der benyttes i energiberegningen skal dog svare til bygningens reelle udførelse.

BYGNINGER MED LAVT ENERGIBEHOV, HAR TYPISK ET GODT INDEKLIMA:



BEDRE INDEKLIMA

Energiforbedringer kan have en positiv betydning for indeklimaet.



VARMERE OVERFLADER

Bygningen bliver bedre til at holde på varmen, så det er muligt at udnytte flere områder i bygningen, der før var for kolde.



ØGET KOMFORT

Det bliver nemmere at opretholde den rette temperatur i bygning, så den bliver rarere at være i.



MINDRE TRÆK

Bygningen bliver tættere, så det ikke længere trækker fra de steder, hvor brugerne før var generet af kulde og træk.

FIRE ÅRSAGER TIL AT BYGNINGENS FAKTISKE VARMEREGNING KAN AFVIGE FRA DET BEREKNEDE ENERGIBEHOV I RAPPORTEN:



BRUG AF BYGNINGEN

Der antages en gennemsnitlig anvendelse af bygningen ift. brugere, drift og apparater. Det faktiske varmekonsum kan afvige, hvis bygningen har et andet brugsmønster.



INDENDØRSTEMPERATUR

Der antages en konstant opvarmning af bygningen til 20°C. Den faktiske varmeregning kan afvige hvis brugerne ønsker en højere eller lavere temperatur.



VARMTVANDSFORBRUG

Der antages et gennemsnitligt forbrug af varmt vand relativt til bygningens størrelse. Den faktiske varmeregning kan afvige, hvis brugerne bruger mere eller mindre varmt vand.



VEJRFORHOLD

Der antages gennemsnitlige vejrforhold. Den faktiske varmeregning kan afvige, hvis vinteren er særlig varm eller kold.

Adresse

Dræsinen 10
2640 Hedehusene

Energimærkningsnummer

311575512

Gyldighedsperiode

28. januar 2022 - 28. januar 2032

Udarbejdet af

e-consult ApS
CVR-nr.: 31746752



BYGNINGSBESKRIVELSE / Hovedbygning

ADRESSE Dræsinen 10, 2640 Hedehusene		BBR NR. 169-186678-2	BFE NR. 100178215	
BYGNINGENS ANVENDELSE I FØLGE BBR Etagebolig-bygning, flerfamiliehus eller to-familiehus (140)				
OPFØRELSESÅR 2022	VARMEFORSYNING Fjernvarme	SUPPLERENDE VARME Ingen	BOLIGAREAL I BBR 3469 m ²	ERHVERVSAREAL I BBR 0 m ²
OPVARMET BYGNINGSAREAL 3618 m ²	HERAF TAGETAGE OPVARMET 0 m ²	HERAF KÆLDERETAGE OPVARMET 149 m ²	UOPVARMET KÆLDERETAGE 0 m ²	



ENERGIMÆRKE

BYGNINGENS BEREGNEDE ENERGIBEHOV

Opvarmning

FORSYNINGSFORM	VARMEBEHOV I kWh	OMREGNET TIL ENERGIEHED FOR FORSYNINGSFORM
Fjernvarme	103.790	103,79 MWh fjernvarme

Andre energibehov

EL TIL ANDET*	kWh
El til bygningsdrift	7.370
El til forbrug	100.385
<hr/>	
VE-PRODUKTION	kWh
Samlet produktion	4.736

*El til bygningsdrift er det elforbrug, der i beregningen går til installationer, f.eks. varmfordelingspumper, ventilation mv. El til forbrug dækker over et standardiseret, gennemsnitligt elforbrug til f.eks. hvidevarer, tv mv. El til forbrug påvirker ikke energimærkekarakteren, men den varme der afgives fra elforbrugende udstyr reducerer bygningens beregnede varmebehov.

Adresse
Dræsinen 10
2640 Hedehusene

Energimærkningsnummer
311575512

Gyldighedsperiode
28. januar 2022 - 28. januar 2032

Udarbejdet af
e-consult ApS
CVR-nr.: 31746752

ANVENDTE ENERGIPRISER INKL. AFGIFTER VED BEREGNING AF BESPARELSER

Anvendte energipriser ved beregning af
energibesparelserne i denne rapport:

Fjernvarme

527 kr. pr. MWh

Fast afgift: 86.409 kr. pr. år

Elektricitet til andet end opvarmning

2,50 kr. pr. kWh

FIRMA

Firmanummer: 600016

CVR-nummer: 31746752

e-consult ApS

Kirkebjerg Parkvej 12

2605 Brøndby

jd@e-consult.dk

tlf. 70226242

Ved energikonsulent

Jan Demant

RAPPORTENS GYLDIGHED

Gyldig fra 28. januar 2022 til den 28. januar 2032

KLAGEMULIGHEDER

Tror du, der er fejl i rapporten, eller ønsker du at klage
over energimærkningen, skal du rette henvendelse til det
certificerede energimærkningsfirma, der har udarbejdet
mærkningen.

Ejeren af bygningen eller enheden kan klage. Klagen skal
være modtaget hos det certificerede
energimærkningsfirma, senest:

- 1 år efter energimærkningsrapportens dato, eller
- 1 år efter bygningens overtagelsesdag, som er aftalt
mellem sælger og køber, hvis bygningen efter
indberetningen af energimærkningsrapporten har
fået ny ejer - dog senest 6 år efter
energimærkningsrapportens datering.

Reglerne om klageadgang står i gældende bekendtgørelse
om energimærkning af bygninger. Klik ind på linket og læs
mere om, hvordan du indgiver en klage.

www.ens.dk/ansvarsomraader/energimaerkning-af-bygninger/klagevejledning

Det certificerede energimærkningsfirma behandler klagen
og bør meddele sin skriftlige afgørelse af klagen inden for
4 uger.

BEHANDLING AF OPLYSNINGER

Energistyrelsen er ansvarlig for behandlingen af
oplysninger om bygningen, herunder offentliggørelse af
energimærkningsrapporten. Du kan læse mere om
reglerne, samt hvordan vi behandler oplysninger på vores
hjemmeside.

www.ens.dk/ansvarsomraader/energimaerkning-af-bygninger/lovgivning-om-energimaerkning

Adresse

Dræsinen 10
2640 Hedehusene

Energimærkningsnummer

311575512

Gyldighedsperiode

28. januar 2022 - 28. januar 2032

Udarbejdet af

e-consult ApS
CVR-nr.: 31746752

De anviste energipriser er beregnet ud fra en række grundlæggende standardforudsætninger og vil kunne afvige i forhold til en kommende sammenligning med en årsopgørelse. En afvigelse kan eksempelvis være i forhold til det daglige brugsmønster, antal beboere eller de ønskede rumtemperaturer i bygningen på årsbasis.

Energipriserne har ingen indflydelse på energimærkets indplacering.

Der er foretaget BSim beregning for eftervisning af af sommerkomfort.

KOMMENTARER TIL BYGNINGSBESKRIVELSEN

Dette energimærke dækker ejendommen på adresserne:
Dræsinen 10-14, 2640 Hedehusene

Ejendommen er på 3-5 etager indeholder etageboliger. I alt 44 boliger. Boligerne er af varierende størrelse ca. 64-100 m².

Ved gennemgang af bygningen forelå Situationsplan, Grundplan, Facader og Tværsnit
Tegninger er stikprøvevis kontrolopmålt.

Ved bygningsgennemgangen blev der ikke konstateret væsentlige afvigelser i forhold til ovennævnte tegninger.
Energiberegning og byggetilladelse udleveret af byggefirma.

Det er udført tæthedsprøver. Resultat 0,2 lps/m² - dvs. de overholder alle krav for lavenergiklassen i bygningsreglementet.
Der regnes med disse værdier i forbindelse med energimærkningen.

- Loft og tag

Tagkonstruktion:

2 lag tagpap

Ca. 400 mm Kileskåret trykfast isolering med fald

Dampspærre

Huldækelement

- Ydervægge

Ydervægskonstruktion:

Tegl

130 - 220 mm mineraluld

Betonelement

- Vinduer og døre

Vinduer og udvendige døre er træ/alu forsynet med 3 lags energiruder.

Ovenlyskupler med tagadgang.

- Terrændæk

Gulvopbygning

Beton

350 mm polystyren

- Ventilation

Mekanisk ballanceret ventilationsanlæg med effektive varmevekslere samt varmeflade.

Anlæg er monteret i de enkelte lejligheder.

Adresse

Dræsinen 10
2640 Hedehusene

Energimærkningsnummer

311575512

Gyldighedsperiode

28. januar 2022 - 28. januar 2032

Udarbejdet af

e-consult ApS
CVR-nr.: 31746752

Køkken: emhætte.
Naturlig ventilation i fællesområder.

- Varmeanlæg

Varmeanlæg placeret i varmecentral i kælder under nabobygning.
Fjernvarme fra Høje Taastrup Fjernvarme (indirekte/veksler), ingen supplerende varmeinstallation. Gulvarme i boliger,
Radiatorer i det øvrige opvarmede areal.

- Varmt vand

I boliger antages et årligt forbrug af varmt brugsvand på 250 liter pr. m² opvarmet etageareal.
Varmtvandsveksler, Tilslutningsrør isolerede
Brugsvandscirkulation: Grundfos.

- Fordelingssystem

Hovedpumpe/Cirkulationspumpe for gulvarme/radiatorer i varmecentral.
Shuntpumper i boliger.

- Automatik

Gulvarme og radiatorer er styret af termostater. Desuden udekompensering på fjernvarmen for styring af fremløbstemperatur til gulvarme/radiatorer.

- Solceller

Der er medregnet ca. 76 m² solceller til denne bygning.

- Energiforbrug, der ikke er med i energimærkningen:

Elevatore
Fælles lys fx i opgange og ude
Individuelt elforbrug
Trykforøger

En bygning består af mange dele, der har betydning for bygningens energibehov. Figuren herunder giver en forklaring af de væsentligste dele på tværs af konstruktioner og installationer.

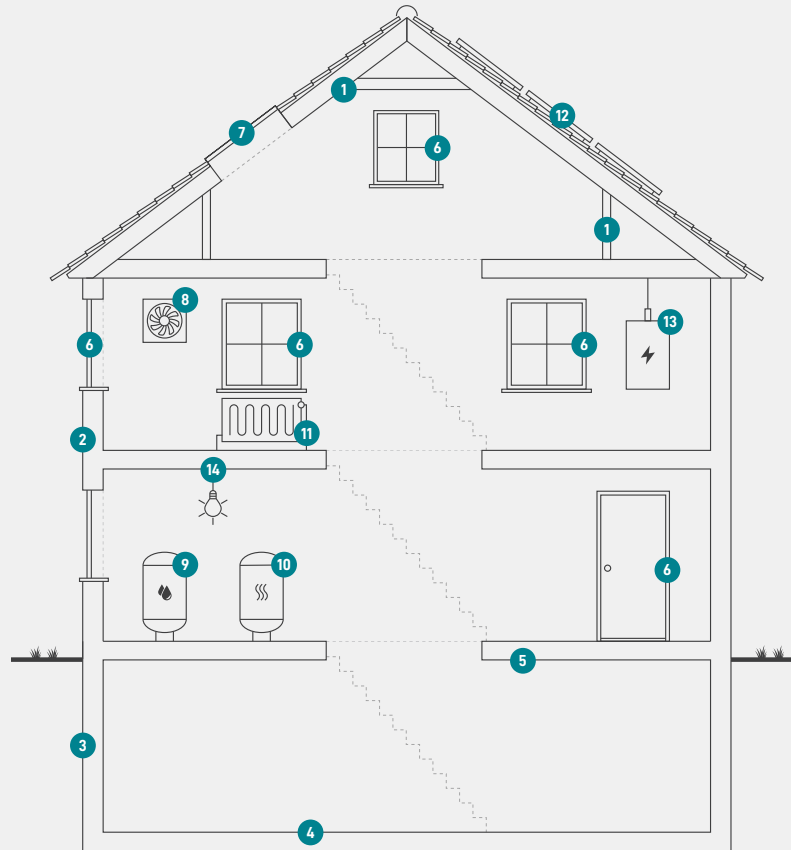

1

Tag og loft

Bygningens øverste del af klimaskærmen, f.eks. et loftrum, et fladt tag eller et udnyttet tagrum.

2

Ydervægge

Bygningens vægge ud mod det fri eller mod uopvarmede områder. Væggen kan være hule, massive eller lette ydervægge.

3

Kælderydervægge

Bygningens kælderydervægge, som vender mod jorden.

4

Kældergulv

Bygningens nederste del af klimaskærmen i bygninger med opvarmet kælder.

5

Etageadskillelse og gulv

Bygningens nederste del af klimaskærmen, f.eks. terrændæk, gulv mod krybekælder eller etageadskillelse mod opvarmet kælder.

6

Vinduer/døre

Bygningens facadevinduer og yderdøre.

7

Ovenlys

Bygningens ovenlysvinduer.

8

Ventilation

Bygningens ventilationsanlæg og ventilationskanaler.

9

Varmt brugsvand

Bygningens komponenter til varmt brugsvand, bl.a. varmtvandsrør og varmtvandsbeholder.

10

Varmeanlæg

Bygningens varmeanlæg, f.eks. kedler, fjernvarme, ovne og varmepumper.

11

Varmefordeling

Bygningens varmfordelingsanlæg, bl.a. varmeanlægget, varmerør og automatik.

12

Solenergi

Bygningens solenergi, f.eks. solvarme og solceller.

13

El og teknik

Bygningens driftsrelaterede el og teknik, f.eks. varmfordelingspumper, varmtvandspumper og vindmøller.

14

Belysning

Bygningens belysning. Kun relevant ved energimærkning af store bygninger, som f.eks. etagebyggeri og erhverv.

Adresse

Dræsinen 10
2640 Hedehusene

Energimærkningsnummer

311575512

Gyldighedsperiode

28. januar 2022 - 28. januar 2032

Udarbejdet af

e-consult ApS
CVR-nr.: 31746752

ENERGIMÆRKE

FOR BYGNINGEN

**Dræsinen 10-14
Dræsinen 10
2640 Hedehusene**

Større bygninger over 600 m², der ofte besøges af offentligheden, er pålagt til enhver tid, at synliggøre energimærkningscertifikatet for brugerne af bygningen.

Energimærkningen er baseret på beregnet forbrug



Energistyrelsen

Gyldig fra den 28. januar 2022 til den 28. januar 2032
Energimærkningsnummer: 311575512

ENERGIMÆRKNINGSRAPPORT

FOR NYE BYGNINGER

Dræsinen 16-20
Dræsinen 4
2640 Hedehusene

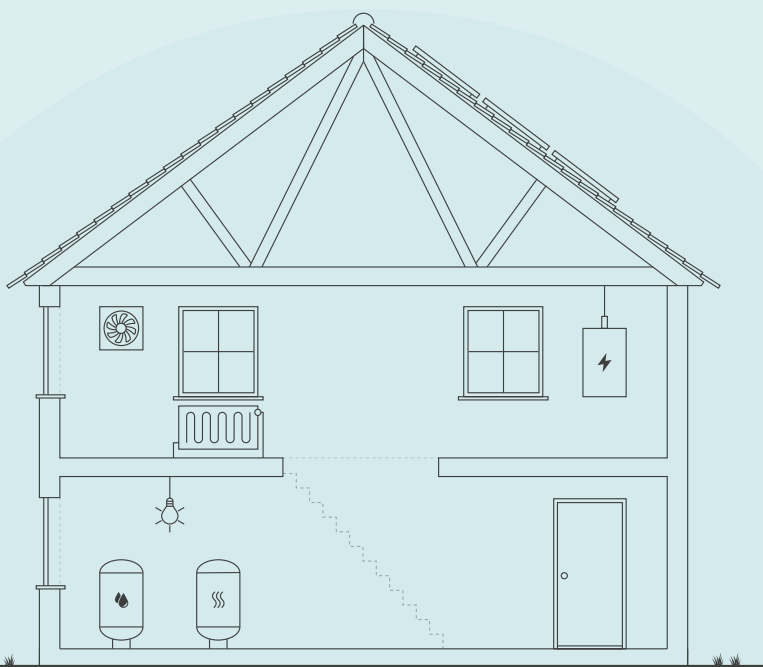

Skitsen illustrerer en generisk bygning, baseret på bygningens karaktertræk. Ikonforklaring kan ses under afsnittet IKONFORKLARING.

NYE BYGNINGER

Bygningen har fået et energimærke og lever op til energikravene i byggetilladelsen.

Læs baggrunden for energikonsulentens konklusion under energikonsulentens uddybende kommentarer.

Når nye bygninger opføres med energimærke A2020 eller A2015, bidrager de positivt til at opnå Danmarks klimamålsætninger, da energieffektive bygninger er et godt udgangspunkt for at sikre et lavt energibehov.

Energikrav til nye bygninger har det overordnede formål at begrænse bygningers energibehov. Af bygningsreglementet fremgår de mindstekrav til energieffektivitet, der skal følges, når man bygger nye bygninger. Byggeriet skal ud over minimumskravene for de enkelte bygningsdele, overholde en samlet energiramme for nybyggeri, der i energimærkningen vil fremgå som bygningens energimærke.

Denne bygning lever op til energikravene i byggetilladelsen.

BYGNINGENS ENERGIFORBRUG*

	I DAG
Fjernvarme	128.700 kr.
El til andet	225.100 kr.
Samlet energjudgift	353.800 kr
Samlet CO ₂ -udledning	24,56 ton

* Tallene er baseret på en standardiseret brug af bygningen. Se siden: FORMÅLET MED ENERGIMÆRKNINGEN.

BYGNINGENS PLACERING PÅ ENERGIMÆRKNINGSSKALAEN



Denne rapport indeholder konklusionen af den bygningsgennemgang, der er foretaget for at kontrollere om bygningen lever op til energikravene til nye bygninger i byggetilladelsen.

Konklusionen er at bygningen lever op til kravene i byggetilladelsen.

ENERGIKONSULENTENS UDDYBENDE KOMMENTARER

TIL BYGGETILLADELSEN

Energimærket er udarbejdet på baggrund af byggetilladelsen af 03-04-2020.

Byggetilladelsen angiver at byggeriet skal udføres i henhold til bygningsreglement 2018. Byggeriet er klassificeret som lavenergiklasse.

TIL ENERGIRAMMEN

Det beregnede energiforbrug er 21,6 kWh/m² år, hvilket opfylder kravet for lavenergiklasse i BR18 på 27,0 kWh/m² år.

Det vurderes derfor at energirammen overholdes i henhold til de gældende krav.

TIL VARMETABSRAMMEN

Det samlede dimensionerende transmissionstab, er 10,0 W/m². Dette overholder det maksimalt tilladte transmissionstab på 12,6 W/m².

Det vurderes derfor at varmetabsrammen overholdes i henhold til de gældende krav.

TIL MINDSTE VARMEISOLERING

Det vurderes at kravene til mindste varmeisolering overholdes.

TIL INSTALLATIONERNE

Varmerør er isolerede.

FORMÅLET MED ENERGIMÆRKNINGEN

Energimærkning af nyopførte bygninger har til formål at kontrollere om bygningen lever op til energikravene i byggetilladelsen. Mærkningen udføres af en energikonsulent, som måler bygningen op og undersøger kvaliteten af isolering, vinduer og døre, varmeinstallation m.v. På det grundlag vurderer konsulenten om bygningen lever op til bygningsreglementets energikrav og evt. særlige krav i byggetilladelsen. Bygningsreglementet sætter krav til, hvor meget energi, der skal tilføres bygningen udefra (energiramme) ved normal brug af bygningen. Derudover sætter reglementet minimumskrav til isoleringsstandard af bygningen (Varmetab) og til visse bygningskomponenter og installationer (mindste varmeisolering, effektivitet mv.).

Reglerne om energibehovet i bygninger er baseret på at sikre, at bygninger opføres, så deres energimæssige ydeevne lever op til energikravene i bygningsreglementet. Det betyder ikke nødvendigvis, at det reelle energiforbrug er identisk med det beregnede, da beregningen af energibehovet er baseret på en standardiseret brug af bygningen. Forudsætninger for konstruktioner, installationer osv., der benyttes i energiberegningen skal dog svare til bygningens reelle udførelse.

BYGNINGER MED LAVT ENERGIBEHOV, HAR TYPISK ET GODT INDEKLIMA:

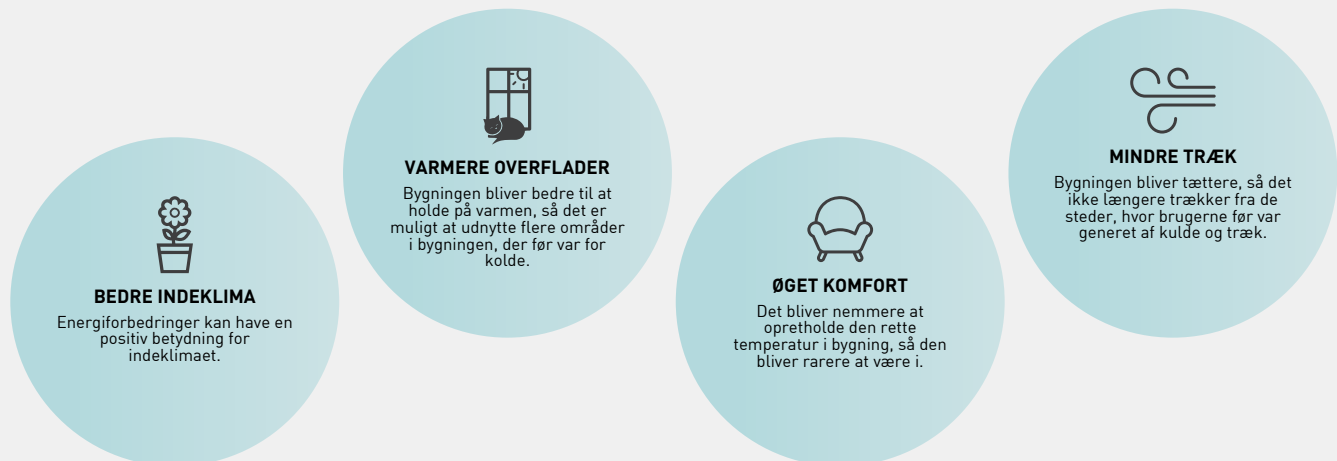

FIRE ÅRSAGER TIL AT BYGNINGENS FAKTISKE VARMEREGNING KAN AFVIGE FRA DET BEREKNEDNE ENERGIBEHOV I RAPPORTEN:

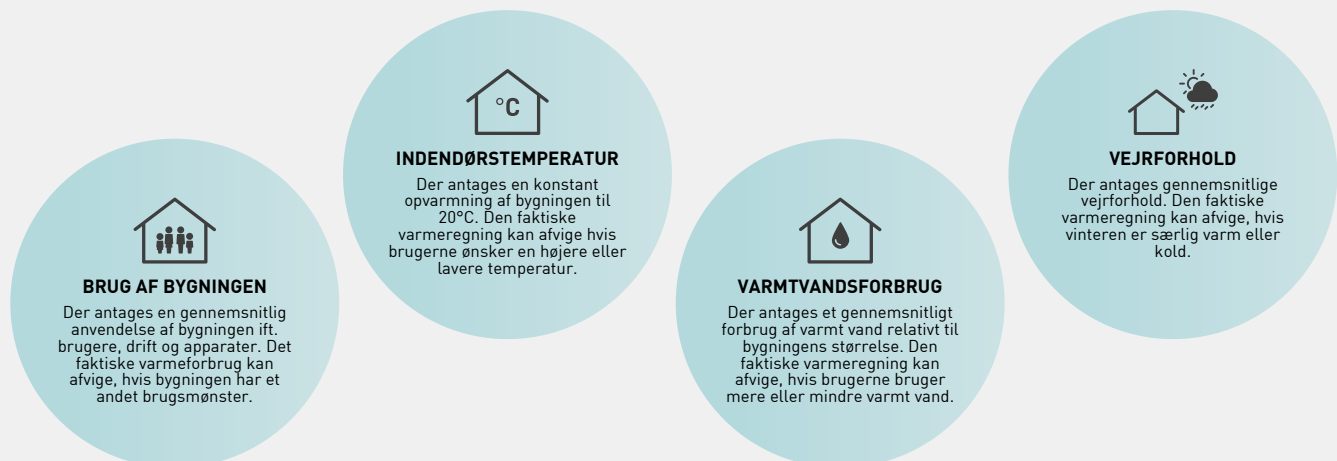

Adresse

Dræsinen 4
2640 Hedehusene

Energimærkningsnummer

311555544

Gyldighedsperiode

15. oktober 2021 - 15. oktober 2031

Udarbejdet af

e-consult ApS
31746752



BYGNINGSBESKRIVELSE / Hovedbygning

ADRESSE

Dræsinen 4, 2640 Hedehusene

BBR NR.

169-186678-3

BFE NR.

100178215

BYGNINGENS ANVENDELSE I FØLGE BBR

Etagebolig-bygning, flerfamiliehus eller to-familiehus (140)

OPFØRELSESÅR 2021	VARMEFORSYNING Fjernvarme	SUPPLERENDE VARME Ingen	BOLIGAREAL I BBR 3222 m ²	ERHVERVSAREAL I BBR 0 m ²
OPVARMET BYGNINGSAREAL 3222 m ²	HERAF TAGETAGE OPVARMET 0 m ²	HERAF KÆLDERETAGE OPVARMET 0 m ²	UOPVARMET KÆLDERETAGE 0 m ²	



ENERGIMÆRKE

Adresse

Dræsinen 4
2640 Hedehusene

Energimærkningsnummer

31155544

Gyldighedsperiode

15. oktober 2021 - 15. oktober 2031

Udarbejdet af

e-consult ApS
31746752

ANVENDTE ENERGIPRISER INKL. AFGIFTER VED BEREGNING AF BESPARELSER

Anvendte energipriser ved beregning af
energibesparelserne i denne rapport:

Fjernvarme

527 kr. pr. MWh

Fast afgift: 80.474 kr. pr. år

Elektricitet til andet end opvarmning

2,30 kr. pr. kWh

FIRMA

Firmanummer: 600016

CVR-nummer: 31746752

e-consult ApS

Kirkebjerg Parkvej 12

2605 Brøndby

jd@e-consult.dk

tlf. 70226242

Ved energikonsulent

Jan Demant

RAPPORTENS GYLDIGHED

Gyldig fra 15. oktober 2021 til den 15. oktober 2031

KLAGEMULIGHEDER

Tror du, der er fejl i rapporten, eller ønsker du at klage
over energimærkningen, skal du rette henvendelse til det
certificerede energimærkningsfirma, der har udarbejdet
mærkningen.

Ejeren af bygningen eller enheden kan klage. Klagen skal
være modtaget hos det certificerede
energimærkningsfirma, senest:

- 1 år efter energimærkningsrapportens dato, eller
- 1 år efter bygningens overtagedesdag, som er aftalt
mellem sælger og køber, hvis bygningen efter
indberetningen af energimærkningsrapporten har
fået ny ejer - dog senest 6 år efter
energimærkningsrapportens datering.

Reglerne om klageadgang står i gældende bekendtgørelse
om energimærkning af bygninger. Klik ind på linket og læs
mere om, hvordan du indgiver en klage.

www.ens.dk/ansvarsomraader/energimaerkning-af-bygninger/klagevejledning

Det certificerede energimærkningsfirma behandler klagen
og bør meddele sin skriftlige afgørelse af klagen inden for
4 uger.

BEHANDLING AF OPLYSNINGER

Energistyrelsen er ansvarlig for behandlingen af
oplysninger om bygningen, herunder offentliggørelse af
energimærkningsrapporten. Du kan læse mere om
reglerne, samt hvordan vi behandler oplysninger på vores
hjemmeside.

www.ens.dk/ansvarsomraader/energimaerkning-af-bygninger/lovgivning-om-energimaerkning

Adresse

Dræsinen 4
2640 Hedehusene

Energimærkningsnummer

31155544

Gyldighedsperiode

15. oktober 2021 - 15. oktober 2031

Udarbejdet af

e-consult ApS
31746752

De anviste energipriser er beregnet ud fra en række grundlæggende standardforudsætninger og vil kunne afvige i forhold til en kommende sammenligning med en årsopgørelse. En afvigelse kan eksempelvis være i forhold til det daglige brugsmønster, antal beboere eller de ønskede rumtemperaturer i bygningen på årsbasis.

Energipriserne har ingen indflydelse på energimærkets indplacering.

Der er udført indeklimaberegning i Be18, som efterviser at bygningen overholder krav til det termiske indeklima i BR18.

KOMMENTARER TIL BYGNINGSBESKRIVELSEN

Dette energimærke dækker ejendommen på adresserne:
Dræsinen 16-20, 2640 Hedehusene

Ejendommen er på 3-5 etager indeholder etageboliger. I alt 39 boliger. Boligerne er af varierende størrelse ca. 64-99 m².

Ved gennemgang af bygningen forelå Situationsplan, Grundplan, Facader og Tværsnit
På snittegningen er der en der en kortfattet konstruktionsbeskrivelse.

Tegninger er stikprøvevis kontrolopmålt.

Ved bygningsgennemgangen blev der ikke konstateret væsentlige afvigelser i forhold til ovennævnte tegninger.
Energiberegning og byggetilladelse udleveret af byggefirma.

Det er udført tæthedsprøver. Resultat 0,2-0,3 lps/m² - dvs. de overholder alle krav for lavenergiklassen i bygningsreglementet.

Der regnes med disse værdier i forbindelse med energimærkningen.

- Loft og tag

Tagkonstruktion:

2 lag tagpap

Ca. 400 mm Kileskåret trykfast isolering med fald

Dampspærre

Huldækelement

- Ydervægge

Ydervægskonstruktion:

Tegl

130 - 220 mm mineraluld

Betonelement

- Vinduer og døre

Vinduer og udvendige døre er træ/alu forsynet med 3 lags energiruder.

Ovenlyskupler med tagadgang.

- Terrændæk

Gulvopbygning

Beton

350 mm polystyren

- Ventilation

Adresse

Dræsinen 4
2640 Hedehusene

Energimærkningsnummer

311555544

Gyldighedsperiode

15. oktober 2021 - 15. oktober 2031

Udarbejdet af

e-consult ApS
31746752

Mekanisk ballanceret ventilationsanlæg med effektive varmevekslere samt varmeblæse.
Anlæg er monteret i de enkelte lejligheder.
Køkken: emhætte.

- Varmeanlæg

Varmeanlæg placeret i varmecentral i kælder under nabobygning.
Fjernvarme fra Høje Taastrup Fjernvarme (indirekte/veksler), ingen supplerende varmeinstallation. Gulvvarme i boliger,
Radiatorer i det øvrige opvarmede areal.

- Varmt vand

I boliger antages et årligt forbrug af varmt brugsvand på 250 liter pr. m² opvarmet etageareal.
Varmtvandsveksler, Tilslutningsrør isolerede
Brugsvandscirkulation: Grundfos.

- Fordelingssystem

Hovedpumpe/Cirkulationspumpe for gulvvarme/radiatorer i varmecentral.
Shuntpumper i boliger.

- Automatik

Gulvvarme og radiatorer er styret af termostater. Desuden udekompensering på fjernvarmen for styring af fremløbstemperatur til gulvvarme/radiatorer.

- Solceller

Der er medregnet ca. 55 m² solceller til denne bygning.

- Energiforbrug, der ikke er med i energimærkningen:

Elevatoret
Fælles lys fx i opgange og ude
Individuelt elforbrug
Trykforøger

Adresse

Dræsinen 4
2640 Hedehusene

Energimærkningsnummer

311555544

Gyldighedsperiode

15. oktober 2021 - 15. oktober 2031

Udarbejdet af

e-consult ApS
31746752

En bygning består af mange dele, der har betydning for bygningens energibehov. Figuren herunder giver en forklaring af de væsentligste dele på tværs af konstruktioner og installationer.

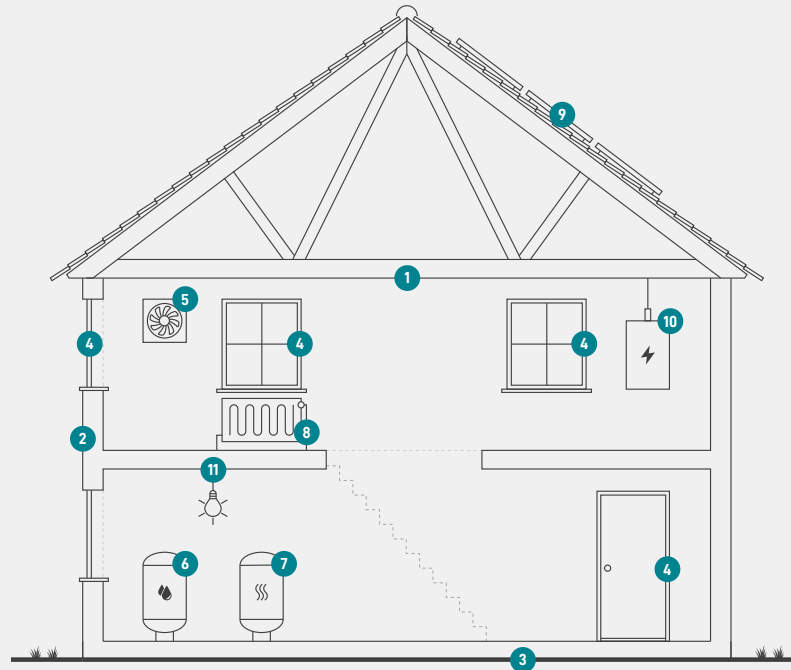

1

Tag og loft

Bygningens øverste del af klimaskærmen, f.eks. et loftrum, et fladt tag eller et udnyttet tagrum.

2

Ydervægge

Bygningens vægge ud mod det fri eller mod uopvarmede områder. Væggen kan være hule, massive eller lette ydervægge.

3

Etageadskillelse og gulv

Bygningens nederste del af klimaskærmen, f.eks. terrændæk, gulv mod krybekælder eller etageadskillelse mod uopvarmet kælder.

4

Vinduer/døre

Bygningens facadevinduer og yderdøre.

5

Ventilation

Bygningens ventilationsanlæg og ventilationskanaler.

6

Varmt brugsvand

Bygningens komponenter til varmt brugsvand, bl.a. varmtvandsrør og varmtvandsbeholder.

7

Varmeanlæg

Bygningens varmeanlæg, f.eks. kedler, fjernvarme, ovne og varmepumper.

8

Varmefordeling

Bygningens varmfordelingsanlæg, bl.a. varmeanlægget, varmerør og automatik.

9

Solenergi

Bygningens solenergi, f.eks. solvarme og solceller.

10

El og teknik

Bygningens driftsrelaterede el og teknik, f.eks. varmfordelingspumper, varmtvandspumper og vindmøller.

11

Belysning

Bygningens belysning. Kun relevant ved energimærkning af store bygninger, som f.eks. etagebyggeri og erhverv.

Adresse

Dræsinen 4
2640 Hedehusene

Energimærkningsnummer

31155544

Gyldighedsperiode

15. oktober 2021 - 15. oktober 2031

Udarbejdet af

e-consult ApS
31746752

ENERGIMÆRKE

FOR BYGNINGEN

**Dræsinen 16-20
Dræsinen 4
2640 Hedehusene**

Større bygninger over 600 m², der ofte besøges af offentligheden, er pålagt til enhver tid, at synliggøre energimærkningscertifikatet for brugerne af bygningen.

Energimærkningen er baseret på beregnet forbrug



Energistyrelsen

Gyldig fra den 15. oktober 2021 til den 15. oktober 2031
Energimærkningsnummer: 31155544

ENERGIMÆRKNINGSRAPPORT

FOR NYE BYGNINGER

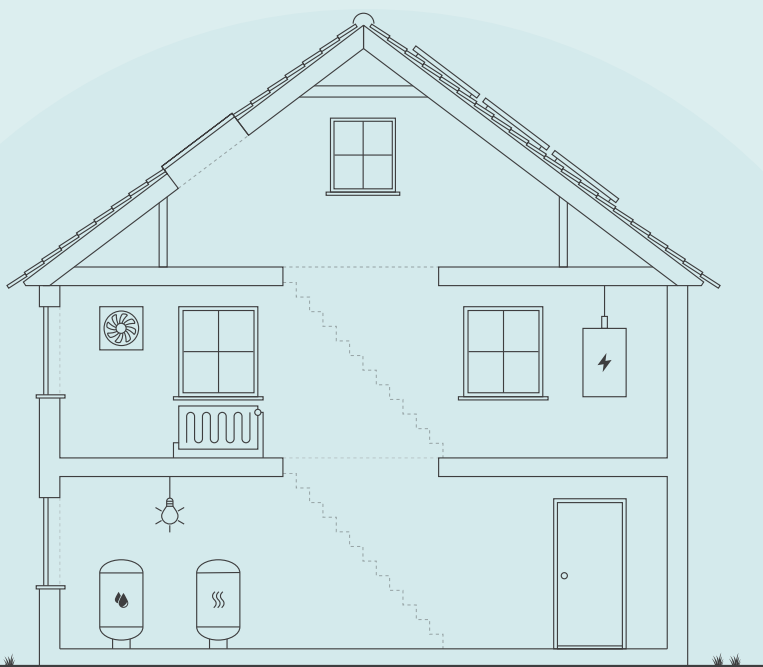
Dræsinen 22-26
Dræsinen 22
2640 Hedehusene

NYE BYGNINGER

Bygningen har fået et energimærke og lever op til energikravene i byggetilladelsen.

Læs baggrunden for energikonsulentens konklusion under energikonsulentens uddybende kommentarer.

Når nye bygninger opføres med energimærke A2020 eller A2015, bidrager de positivt til at opnå Danmarks klimamålsætninger, da energieffektive bygninger er et godt udgangspunkt for at sikre et lavt energibehov.

Energikrav til nye bygninger har det overordnede formål at begrænse bygningers energibehov. Af bygningsreglementet fremgår de mindstekrav til energieffektivitet, der skal følges, når man bygger nye bygninger. Byggeriet skal ud over minimumskravene for de enkelte bygningsdele, overholde en samlet energiramme for nybyggeri, der i energimærkningen vil fremgå som bygningens energimærke.

Denne bygning lever op til energikravene i byggetilladelsen.

Skitsen illustrerer en generisk bygning, baseret på bygningens karaktertræk. Ikonforklaring kan ses under afsnittet IKONFORKLARING.

BYGNINGENS ENERGIFORBRUG*

	I DAG
Fjernvarme	153.100 kr.
El til andet	267.400 kr.
Samlet energjudgift	420.500 kr
Samlet CO ₂ -udledning	29,54 ton

* Tallene er baseret på en standardiseret brug af bygningen. Se siden: FORMÅLET MED ENERGIMÆRKNINGEN.

BYGNINGENS PLACERING PÅ ENERGIMÆRKNINGSSKALAEN



Denne rapport indeholder konklusionen af den bygningsgennemgang, der er foretaget for at kontrollere om bygningen lever op til energikravene til nye bygninger i byggetilladelsen.

Konklusionen er at bygningen lever op til kravene i byggetilladelsen.

ENERGIKONSULENTENS UDDYBENDE KOMMENTARER

TIL BYGGETILLADELSEN

Energimærket er udarbejdet på baggrund af byggetilladelsen af 03-04-2020.

Byggetilladelsen angiver at byggeriet skal udføres i henhold til bygningsreglement 2018. Byggeriet er klassificeret som lavenergiklasse.

TIL ENERGIRAMMEN

Det beregnede energiforbrug er 23,8 kWh/m² år, hvilket opfylder kravet for lavenergiklasse i BR18 på 27,0 kWh/m² år.

Det vurderes derfor at energirammen overholdes i henhold til de gældende krav.

TIL VARMETABSRAMMEN

Det samlede dimensionerende transmissionstab, er 8,7 W/m². Dette overholder det maksimalt tilladte transmissionstab på 12,5 W/m².

Det vurderes derfor at varmetabsrammen overholdes i henhold til de gældende krav.

TIL MINDSTE VARMEISOLERING

Det vurderes at kravene til mindste varmeisolering overholdes.

TIL INSTALLATIONERNE

Varmerør er isolerede.

FORMÅLET MED ENERGIMÆRKNINGEN

Energimærkning af nyopførte bygninger har til formål at kontrollere om bygningen lever op til energikravene i byggetilladelsen. Mærkningen udføres af en energikonsulent, som måler bygningen op og undersøger kvaliteten af isolering, vinduer og døre, varmeinstallation m.v. På det grundlag vurderer konsulenten om bygningen lever op til bygningsreglementets energikrav og evt. særlige krav i byggetilladelsen. Bygningsreglementet sætter krav til, hvor meget energi, der skal tilføres bygningen udefra (energiramme) ved normal brug af bygningen. Derudover sætter reglementet minimumskrav til isoleringsstandard af bygningen (Varmetab) og til visse bygningskomponenter og installationer (mindste varmeisolering, effektivitet mv.).

Reglerne om energibehovet i bygninger er baseret på at sikre, at bygninger opføres, så deres energimæssige ydeevne lever op til energikravene i bygningsreglementet. Det betyder ikke nødvendigvis, at det reelle energiforbrug er identisk med det beregnede, da beregningen af energibehovet er baseret på en standardiseret brug af bygningen. Forudsætninger for konstruktioner, installationer osv., der benyttes i energiberegningen skal dog svare til bygningens reelle udførelse.

BYGNINGER MED LAVT ENERGIBEHOV, HAR TYPISK ET GODT INDEKLIMA:



BEDRE INDEKLIMA

Energiforbedringer kan have en positiv betydning for indeklimaet.



VARMERE OVERFLADER

Bygningen bliver bedre til at holde på varmen, så det er muligt at udnytte flere områder i bygningen, der før var for kolde.



ØGET KOMFORT

Det bliver nemmere at opretholde den rette temperatur i bygning, så den bliver rarere at være i.



MINDRE TRÆK

Bygningen bliver tættere, så det ikke længere trækker fra de steder, hvor brugerne før var generet af kulde og træk.

FIRE ÅRSAGER TIL AT BYGNINGENS FAKTISKE VARMEREGNING KAN AFVIGE FRA DET BEREKNEDE ENERGIBEHOV I RAPPORTEN:



BRUG AF BYGNINGEN

Der antages en gennemsnitlig anvendelse af bygningen ift. brugere, drift og apparater. Det faktiske varmekonsum kan afvige, hvis bygningen har et andet brugsmønster.



INDENDØRSTEMPERATUR

Der antages en konstant opvarmning af bygningen til 20°C. Den faktiske varmeregning kan afvige hvis brugerne ønsker en højere eller lavere temperatur.



VARMTVANDSFORBRUG

Der antages et gennemsnitligt forbrug af varmt vand relativt til bygningens størrelse. Den faktiske varmeregning kan afvige, hvis brugerne bruger mere eller mindre varmt vand.



VEJRFORHOLD

Der antages gennemsnitlige vejrforhold. Den faktiske varmeregning kan afvige, hvis vinteren er særlig varm eller kold.

Adresse

Dræsinen 22
2640 Hedehusene

Energimærkningsnummer

311582579

Gyldighedsperiode

4. marts 2022 - 4. marts 2032

Udarbejdet af

e-consult ApS
CVR-nr.: 31746752



BYGNINGSBESKRIVELSE / Hovedbygning

ADRESSE Dræsinen 22, 2640 Hedehusene		BBR NR. 169-186678-4	BFE NR. 100178215
BYGNINGENS ANVENDELSE I FØLGE BBR Etagebolig-bygning, flerfamiliehus eller to-familiehus (140)			
OPFØRELSESÅR 2021	VARMEFORSYNING Fjernvarme	SUPPLERENDE VARME Ingen	BOLIGAREAL I BBR 3777 m ²
OPVARMET BYGNINGSAREAL 3777 m ²	HERAF TAGETAGE OPVARMET 0 m ²	HERAF KÆLDERETAGE OPVARMET 0 m ²	ERHVERVSAREAL I BBR 0 m ²
			UOPVARMET KÆLDERETAGE 0 m ²



ENERGIMÆRKE

BYGNINGENS BEREGNEDE ENERGIBEHOV

Opvarmning

FORSYNINGSFORM	VARMEBEHOV I kWh	OMREGNET TIL ENERGIEHED FOR FORSYNINGSFORM
Fjernvarme	112.430	112,43 MWh fjernvarme

Andre energibehov

EL TIL ANDET*	kWh
El til bygningsdrift	7.963
El til forbrug	108.268
VE-PRODUKTION	
Samlet produktion	3.384

*El til bygningsdrift er det elforbrug, der i beregningen går til installationer, f.eks. varmfordelingspumper, ventilation mv. El til forbrug dækker over et standardiseret, gennemsnitligt elforbrug til f.eks. hvidevarer, tv mv. El til forbrug påvirker ikke energimærkekarakteren, men den varme der afgives fra elforbrugende udstyr reducerer bygningens beregnede varmebehov.

Adresse
Dræsinen 22
2640 Hedehusene

Energimærkningsnummer
311582579

Gyldighedsperiode
4. marts 2022 - 4. marts 2032

Udarbejdet af
e-consult ApS
CVR-nr.: 31746752

**ANVENDTE ENERGIPRISER INKL. AFGIFTER VED
BEREGNING AF BESPARELSER**

Anvendte energipriser ved beregning af
energibesparelserne i denne rapport:

Fjernvarme

527 kr. pr. MWh

Fast afgift: 93.811 kr. pr. år

Elektricitet til andet end opvarmning

2,30 kr. pr. kWh

FIRMA

Firmanummer: 600016

CVR-nummer: 31746752

e-consult ApS

Kirkebjerg Parkvej 12

2605 Brøndby

jd@e-consult.dk

tlf. 70226242

Ved energikonsulent

Jan Demant

RAPPORTENS GYLDIGHED

Gyldig fra 4. marts 2022 til den 4. marts 2032

KLAGEMULIGHEDER

Tror du, der er fejl i rapporten, eller ønsker du at klage
over energimærkningen, skal du rette henvendelse til det
certificerede energimærkningsfirma, der har udarbejdet
mærkningen.

Ejeren af bygningen eller enheden kan klage. Klagen skal
være modtaget hos det certificerede
energimærkningsfirma, senest:

- 1 år efter energimærkningsrapportens dato, eller
- 1 år efter bygningens overtagedesdag, som er aftalt
mellem sælger og køber, hvis bygningen efter
indberetningen af energimærkningsrapporten har
fået ny ejer - dog senest 6 år efter
energimærkningsrapportens datering.

Reglerne om klageadgang står i gældende bekendtgørelse
om energimærkning af bygninger. Klik ind på linket og læs
mere om, hvordan du indgiver en klage.

www.ens.dk/ansvarsomraader/energimaerkning-af-bygninger/klagevejledning

Det certificerede energimærkningsfirma behandler klagen
og bør meddele sin skriftlige afgørelse af klagen inden for
4 uger.

BEHANDLING AF OPLYSNINGER

Energistyrelsen er ansvarlig for behandlingen af
oplysninger om bygningen, herunder offentliggørelse af
energimærkningsrapporten. Du kan læse mere om
reglerne, samt hvordan vi behandler oplysninger på vores
hjemmeside.

www.ens.dk/ansvarsomraader/energimaerkning-af-bygninger/lovgivning-om-energimaerkning

Adresse

Dræsinen 22
2640 Hedehusene

Energimærkningsnummer

311582579

Gyldighedsperiode

4. marts 2022 - 4. marts 2032

Udarbejdet af

e-consult ApS
CVR-nr.: 31746752

De anviste energipriser er beregnet ud fra en række grundlæggende standardforudsætninger og vil kunne afvige i forhold til en kommende sammenligning med en årsopgørelse. En afvigelse kan eksempelvis være i forhold til det daglige brugsmønster, antal beboere eller de ønskede rumtemperaturer i bygningen på årsbasis.

Energipriserne har ingen indflydelse på energimærkets indplacering.

Der er udført BSim beregning (simulering) af sommerkomfort.

KOMMENTARER TIL BYGNINGSBESKRIVELSEN

Dette energimærke dækker ejendommen på adresserne:
Dræsinen 22-26, 2640 Hedehusene

Ejendommen er på 4-5 etager indeholder etageboliger. I alt 48 boliger. Boligerne er af varierende størrelse ca. 58-89 m².

Ved gennemgang af bygningen forelå Situationsplan, Grundplan, Facader og Tværsnit
På snittegningen er der en der en kortfattet konstruktionsbeskrivelse.

Ved bygningsgennemgangen blev der ikke konstateret væsentlige afvigelser i forhold til ovennævnte tegninger.
Energiberegning og byggetilladelse udleveret af byggefirma.

Det er udført tæthedsprøver. Resultat 0,2-0,3 lps/m² - dvs. de overholder alle krav for lavenergiklassen i bygningsreglementet.

Der regnes med disse værdier i forbindelse med energimærkningen.

- Loft og tag

Tagkonstruktion:

2 lag tagpap

Ca. 400 mm Kileskåret trykfast isolering med fald

Dampspærre

Huldækelement

- Ydervægge

Ydervægskonstruktion:

Tegl

130 - 220 mm mineraluld

Betonelement

- Vinduer og døre

Vinduer og udvendige døre er træ/alu forsynet med 3 lags energiruder.

Ovenlyskupler med tagadgang.

- Terrændæk

Gulvopbygning

Beton

350 mm polystyren

- Ventilation

Mekanisk ballanceret ventilationsanlæg med effektive varmevekslere samt varmeflade.

Adresse

Dræsinen 22
2640 Hedehusene

Energimærkningsnummer

311582579

Gyldighedsperiode

4. marts 2022 - 4. marts 2032

Udarbejdet af

e-consult ApS
CVR-nr.: 31746752

Anlæg er monteret i de enkelte lejligheder.

Køkken: emhætte.

Naturlig ventilation i fællesområder.

- Varmeanlæg

Varmeanlæg placeret i varmecentral i kælder under nabobygning.

Fjernvarme fra Høje Taastrup Fjernvarme (indirekte/veksler), ingen supplerende varmeinstallation. Gulvvarme i boliger,

Radiatorer i det øvrige opvarmede areal.

- Varmt vand

I boliger antages et årligt forbrug af varmt brugsvand på 250 liter pr. m² opvarmet etageareal.

Varmtvandsveksler, Tilslutningsrør isolerede

Brugsvandscirkulation: Grundfos.

- Fordelingssystem

Hovedpumpe/Cirkulationspumpe for gulvvarme/radiatorer i varmecentral.

Shuntpumper i boliger.

- Automatik

Gulvvarme og radiatorer er styret af termostater. Desuden udekompensering på fjernvarmen for styring af fremløbstemperatur til gulvvarme/radiatorer.

- Solceller

Der er medregnet ca. 55 m² solceller til denne bygning.

- Energiforbrug, der ikke er med i energimærkningen:

Elevatore

Fælles lys fx i opgange og ude

Individuelt elforbrug

Trykforøger

Adresse

Dræsinen 22
2640 Hedehusene

Energimærkningsnummer

311582579

Gyldighedsperiode

4. marts 2022 - 4. marts 2032

Udarbejdet af

e-consult ApS
CVR-nr.: 31746752

En bygning består af mange dele, der har betydning for bygningens energibehov. Figuren herunder giver en forklaring af de væsentligste dele på tværs af konstruktioner og installationer.

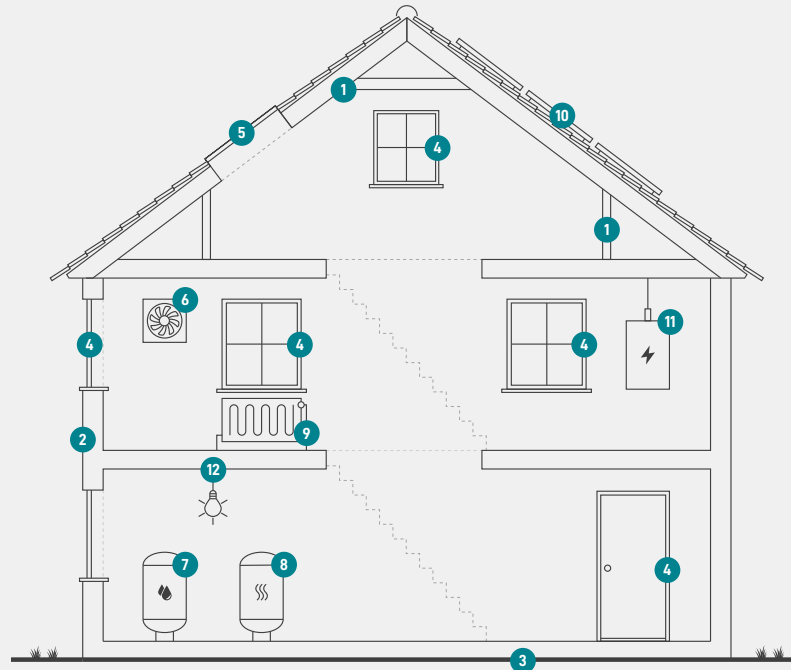

1

Tag og loft

Bygningens øverste del af klimaskærmen, f.eks. et loftrum, et fladt tag eller et udnyttet tagrum.

2

Ydervægge

Bygningens vægge ud mod det fri eller mod uopvarmede områder. Væggen kan være hule, massive eller lette ydervægge.

3

Etageadskillelse og gulv

Bygningens nederste del af klimaskærmen, f.eks. terrændæk, gulv mod krybekælder eller etageadskillelse mod uopvarmet kælder.

4

Vinduer/døre

Bygningens facadevinduer og yderdøre.

5

Ovenlys

Bygningens ovenlysvinduer.

6

Ventilation

Bygningens ventilationsanlæg og ventilationskanaler.

7

Varmt brugsvand

Bygningens komponenter til varmt brugsvand, bl.a. varmtvandsrør og varmtvandsbeholder.

8

Varmeanlæg

Bygningens varmeanlæg, f.eks. kedler, fjernvarme, ovne og varmepumper.

9

Varmefordeling

Bygningens varmfordelingsanlæg, bl.a. varmeanlægget, varmerør og automatik.

10

Solenergi

Bygningens solenergi, f.eks. solvarme og solceller.

11

El og teknik

Bygningens driftsrelaterede el og teknik, f.eks. varmfordelingspumper, varmtvandspumper og vindmøller.

12

Belysning

Bygningens belysning. Kun relevant ved energimærkning af store bygninger, som f.eks. etagebyggeri og erhverv.

Adresse

Dræsinen 22
2640 Hedehusene

Energimærkningsnummer

311582579

Gyldighedsperiode

4. marts 2022 - 4. marts 2032

Udarbejdet af

e-consult ApS
CVR-nr.: 31746752

ENERGIMÆRKE

FOR BYGNINGEN

**Dræsinen 22-26
Dræsinen 22
2640 Hedehusene**

Større bygninger over 600 m², der ofte besøges af offentligheden, er pålagt til enhver tid, at synliggøre energimærkningscertifikatet for brugerne af bygningen.

Energimærkningen er baseret på beregnet forbrug



Energistyrelsen

Gyldig fra den 4. marts 2022 til den 4. marts 2032
Energimærkningsnummer: 311582579