

Type:	H	Brutto areal (m <sup>2</sup> ):	90
Etage:	1. - 6. sal	Antal rum:	4
		Altan (m <sup>2</sup> ):	ca. 4
		Mål:	ca. 1:100

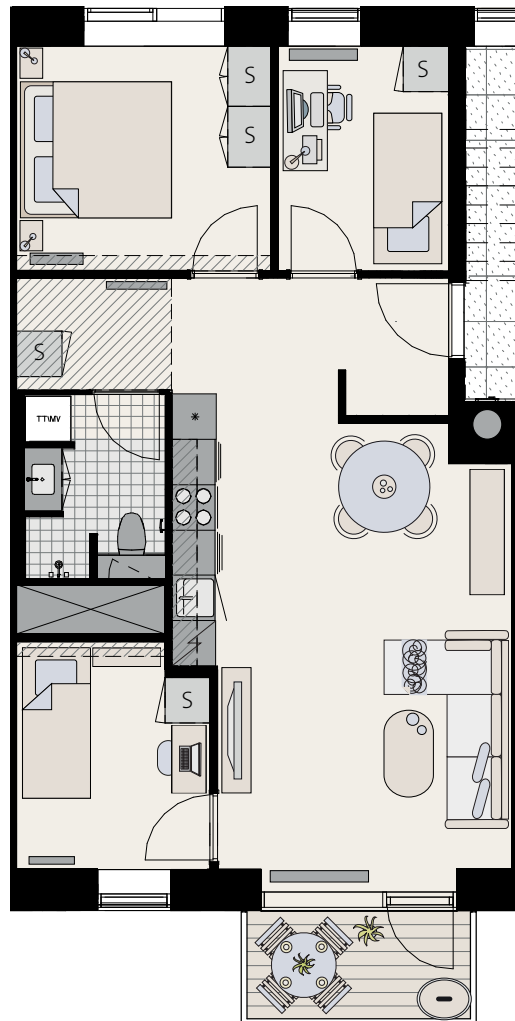

Der er adgang til fælles tagterrasse på 7. sal i nr. 106/108



Bygning 3

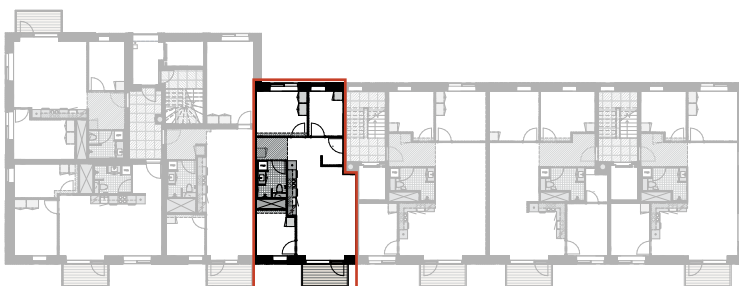

- |   |                |            |          |                        |
|---|----------------|------------|----------|------------------------|
| S | Indbygget skab | Opvask     | Radiator | Nedhængt loft rørbasse |
| ☉ | Kogeplade/ovn  | * Køl/frys | VM/TT    | Vaskesøjle             |
| ⊗ | Teknik skakt   |            |          |                        |

Der forbeholdes ret til ændringer og justeringer.  
Der kan forekomme variationer i vindues- og radiatorplacering mellem etagerne.