



Energistyrelsen

**DIN BYGNING HAR
ENERGIMÆRKE**



ENERGIMÆRKNINGSRAPPORT

FOR NYE BYGNINGER

Strandby Høje Syd
Hundige Stationsvej 2
2670 Greve

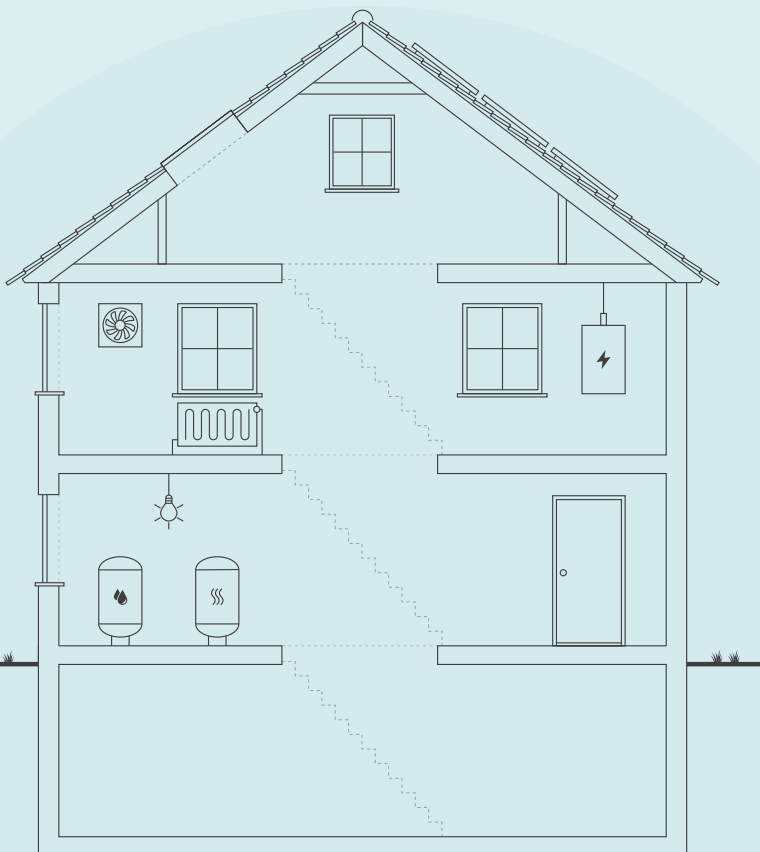

Skitsen illustrerer en generisk bygning, baseret på bygningens karaktertræk. Ikonforklaring kan ses under afsnittet IKONFORKLARING.

NYE BYGNINGER

Bygningen har fået et energimærke og lever op til energikravene i byggetilladelsen.

Læs baggrunden for energikonsulentens konklusion under energikonsulentens uddybende kommentarer.

Når nye bygninger opføres med energimærke A2020 eller A2015, bidrager de positivt til at opnå Danmarks klimamålsætninger, da energieffektive bygninger er et godt udgangspunkt for at sikre et lavt energibehov.

Energikrav til nye bygninger har det overordnede formål at begrænse bygningers energibehov. Af bygningsreglementet fremgår de mindstekrav til energieffektivitet, der skal følges, når man bygger nye bygninger. Byggeriet skal ud over minimumskravene for de enkelte bygningsdele, overholde en samlet energiramme for nybyggeri, der i energimærkningen vil fremgå som bygningens energimærke.

Denne bygning lever op til energikravene i byggetilladelsen.

BYGNINGENS ENERGIFORBRUG*

	I DAG
Fjernvarme	435.300 kr.
El til andet	798.600 kr.
Overskud fra solceller	0 kr.
Samlet energjudgift	1.233.900 kr
Samlet CO2-udledning	89,18 ton

* Tallene er baseret på en standardiseret brug af bygningen. Se siden: FORMÅLET MED ENERGIMÆRKNINGEN.

BYGNINGENS PLACERING PÅ ENERGIMÆRKNINGSSKALAEN



Adresse

Hundige Stationsvej 2
2670 Greve

Energimærkningsnummer

311787493

Gyldighedsperiode

25. september 2024 - 25. september 2034

Udarbejdet af

e-consult ApS
CVR-nr.: 31746752

Denne rapport indeholder konklusionen af den bygningsgennemgang, der er foretaget for at kontrollere om bygningen lever op til energikravene til nye bygninger i byggetilladelsen.

Konklusionen er at bygningen lever op til kravene i byggetilladelsen.

ENERGIKONSULENTENS UDDYBENDE KOMMENTARER

TIL BYGGETILLADELSEN

Energimærket er udarbejdet på baggrund af byggetilladelsen af 17.10.2021.

Byggetilladelsen angiver at byggeriet skal udføres i henhold til bygningsreglement 2018. Byggeriet er klassificeret som lavenergiklasse.

TIL ENERGIRAMMEN

Det beregnede energiforbrug er 21,4 kWh/m² år, hvilket opfylder kravet for lavenergiklasse i BR18 på 27,0 kWh/m² år.

Det vurderes derfor at energirammen overholdes i henhold til de gældende krav.

TIL VARMETABSRAMMEN

Det samlede dimensionerende transmissionstab, er 7,7 W/m². Dette overholder det maksimalt tilladte transmissionstab på 12,0 W/m².

Det vurderes derfor at varmetabsrammen overholdes i henhold til de gældende krav.

TIL MINDSTE VARMEISOLERING

Det vurderes at kravene til mindste varmeisolering overholdes.

TIL INSTALLATIONERNE

Varmerør er isolerede.

FORMÅLET MED ENERGIMÆRKNINGEN

Energimærkning af nyopførte bygninger har til formål at kontrollere om bygningen lever op til energikravene i byggetilladelsen. Mærkningen udføres af en energikonsulent, som måler bygningen op og undersøger kvaliteten af isolering, vinduer og døre, varmeinstallation m.v. På det grundlag vurderer konsulenten om bygningen lever op til bygningsreglementets energikrav og evt. særlige krav i byggetilladelsen. Bygningsreglementet sætter krav til, hvor meget energi, der skal tilføres bygningen udefra (energiramme) ved normal brug af bygningen. Derudover sætter reglementet minimumskrav til isoleringsstandard af bygningen (Varmetab) og til visse bygningskomponenter og installationer (mindste varmeisolering, effektivitet mv.).

Reglerne om energibehovet i bygninger er baseret på at sikre, at bygninger opføres, så deres energimæssige ydeevne lever op til energikravene i bygningsreglementet. Det betyder ikke nødvendigvis, at det reelle energiforbrug er identisk med det beregnede, da beregningen af energibehovet er baseret på en standardiseret brug af bygningen. Forudsætninger for konstruktioner, installationer osv., der benyttes i energiberegningen skal dog svare til bygningens reelle udførelse.

BYGNINGER MED LAVT ENERGIBEHOV, HAR TYPISK ET GODT INDEKLIMA:

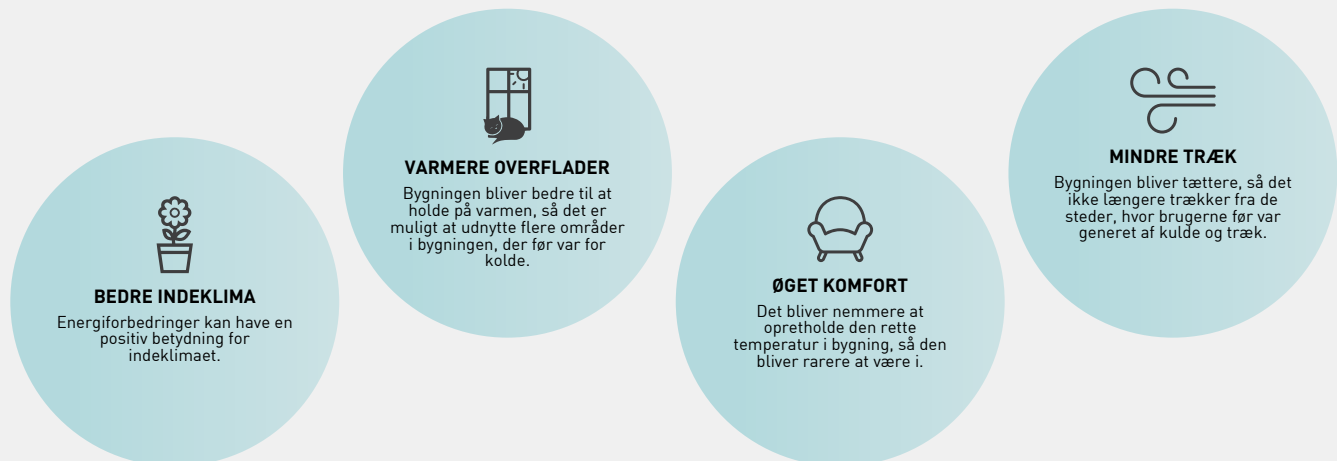

FIRE ÅRSAGER TIL AT BYGNINGENS FAKTISKE VARMEREGNING KAN AFVIGE FRA DET BEREGNED E ENERGIBEHOV I RAPPORTEN:

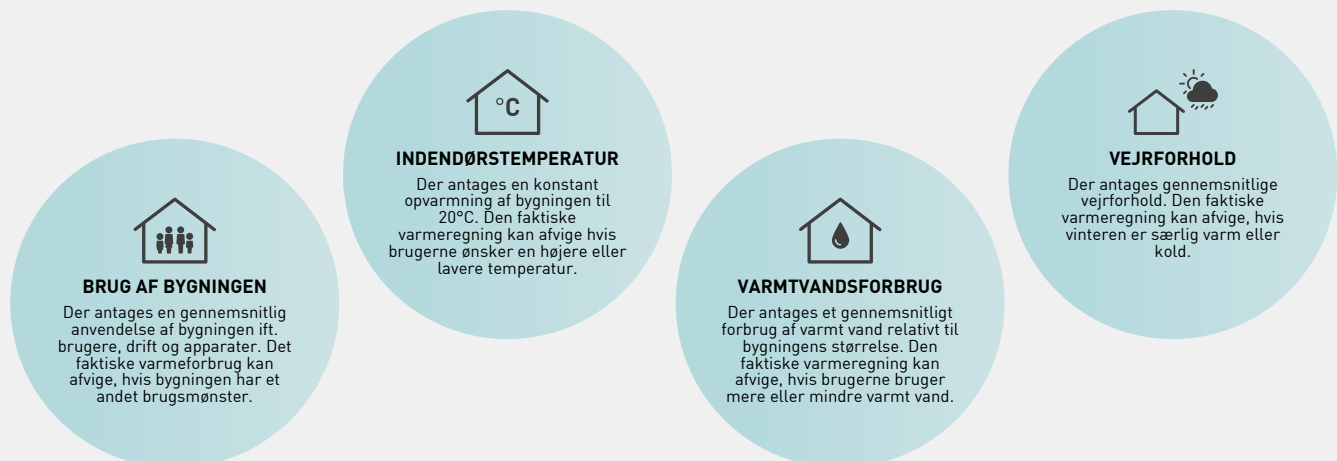

Adresse

Hundige Stationsvej 2
2670 Greve

Energimærkningsnummer

311787493

Gyldighedsperiode

25. september 2024 - 25. september 2034

Udarbejdet af

e-consult ApS
CVR-nr.: 31746752



BYGNINGSBESKRIVELSE / Hundige Stationsvej 2, 2670 Greve

ADRESSE

Hundige Stationsvej 2, 2670 Greve

BYGNINGENS ANVENDELSE I FØLGE BBR

Etagebolig-bygning, flerfamiliehus eller to-familiehus (140)

KOMMUNE NR. 253	BFE NR. 100393834	BYGNINGS NR. 1	BOLIGAREAL I BBR 9768 m ²	ERHVERVSAREAL I BBR 152 m ²
OPFØRELSESÅR 2023	OPVARMET BYGNINGSAREAL 12169 m ²	HERAF TAGETAGE OPVARMET 0 m ²	HERAF KÆLDERETAGE OPVARMET 1806 m ²	UOPVARMET KÆLDERETAGE 0 m ²
ÅR FOR VÆSENTLIG RENOVERING Ikke angivet	VARMEFORSYNING Fjernvarme	SUPPLERENDE VARME Ingen		



ENERGIMÆRKE

BYGNINGENS BEREGNEDE ENERGIBEHOV

Opvarmning

FORSYNINGSFORM Fjernvarme	VARMEBEHOV I kWh 271.100	OMREGNET TIL ENERGIENHED FOR FORSYNINGSFORM 271,10 MWh fjernvarme
------------------------------	-----------------------------	----------------------------------------------------------------------

Andre energibehov

EL TIL ANDET*	kWh
El til bygningsdrift	44.512
El til forbrug	335.760

VE-PRODUKTION	kWh
Overskudsproduktion	17.054

*El til bygningsdrift er det elforbrug, der i beregningen går til installationer, f.eks. varmfordelingspumper, ventilation mv. El til forbrug dækker over et standardiseret, gennemsnitligt elforbrug til f.eks. hvidevarer, tv mv. El til forbrug påvirker ikke energimærkekaraktæren, men den varme der afgives fra elforbrugende udstyr reducerer bygningens beregnede varmebehov.

Adresse

Hundige Stationsvej 2
2670 Greve

Energimærkningsnummer

311787493

Gyldighedsperiode

25. september 2024 - 25. september 2034

Udarbejdet af

e-consult ApS
CVR-nr.: 31746752

**ANVENDTE ENERGIPRISER INKL. AFGIFTER VED
BEREGNING AF BESPARELSER**

Anvendte energipriser ved beregning af
energibesparelserne i denne rapport:

Fjernvarme

474 kr. pr. MWh

Fast afgift: 306.670 kr. pr. år

Elektricitet til andet end opvarmning

2,10 kr. pr. kWh

FIRMA

Firmanummer: 600016

CVR-nummer: 31746752

e-consult ApS

Kirkebjerg Parkvej 12

2605 Brøndby

jd@e-consult.dk

tlf. 70226242

Ved energikonsulent

Jan Demant

RAPPORTENS GYLDIGHED

Gyldig fra 25. september 2024 til den 25. september 2034

KLAGEMULIGHEDER

Tror du, der er fejl i rapporten, eller ønsker du at klage
over energimærkningen, skal du rette henvendelse til det
certificerede energimærkningsfirma, der har udarbejdet
mærkningen.

Ejeren af bygningen eller enheden kan klage. Klagen skal
være modtaget hos det certificerede
energimærkningsfirma, senest:

- 1 år efter energimærkningsrapportens dato, eller
- 1 år efter bygningens overtagedesdag, som er aftalt
mellem sælger og køber, hvis bygningen efter
indberetningen af energimærkningsrapporten har
fået ny ejer - dog senest 6 år efter
energimærkningsrapportens datering.

Reglerne om klageadgang står i gældende bekendtgørelse
om energimærkning af bygninger. Klik ind på linket og læs
mere om, hvordan du indgiver en klage.

[www.ens.dk/ansvarsomraader/energimaerkning-af-
bygninger/klagevejledning](http://www.ens.dk/ansvarsomraader/energimaerkning-af-bygninger/klagevejledning)

Det certificerede energimærkningsfirma behandler klagen
og bør meddele sin skriftlige afgørelse af klagen inden for
4 uger.

BEHANDLING AF OPLYSNINGER

Energistyrelsen er ansvarlig for behandlingen af
oplysninger om bygningen, herunder offentliggørelse af
energimærkningsrapporten. Du kan læse mere om
reglerne, samt hvordan vi behandler oplysninger på vores
hjemmeside.

[www.ens.dk/ansvarsomraader/energimaerkning-af-
bygninger/lovgivning-om-energimaerkning](http://www.ens.dk/ansvarsomraader/energimaerkning-af-bygninger/lovgivning-om-energimaerkning)

Adresse

Hundige Stationsvej 2
2670 Greve

Energimærkningsnummer

311787493

Gyldighedsperiode

25. september 2024 - 25. september 2034

Udarbejdet af

e-consult ApS
CVR-nr.: 31746752

De anviste energipriser er beregnet ud fra en række grundlæggende standardforudsætninger og vil kunne afvige i forhold til en kommende sammenligning med en årsopgørelse. En afvigelse kan eksempelvis være i forhold til det daglige brugsmønster, antal beboere eller de ønskede rumtemperaturer i bygningen på årsbasis.

Energipriserne har ingen indflydelse på energimærkets indplacering.

Der er udført sommerkomfortberegninger i Be18, for eftervisning af at krav i BR18 overholdes.

KOMMENTARER TIL BYGNINGSBESKRIVELSEN

Energimærket dækker ejendommen Strandby Høje Syd:
Hundige Strandvej 2-22C, 2670 Greve

Ejendommen er delvist til 5. sal (indeholdende etageboliger) desuden opvarmet kælder (depot, cykelparkering, teknik). I alt 145 boliger, desuden mindre areal med 2 erhverv. Boligerne er af varierende størrelse 42-136 m².

Ved gennemgang af bygningen forelå Situationsplan, Grundplan, Facader og Tværsnit
På snittegningen er der en der en kortfattet konstruktionsbeskrivelse.

Tegninger er stikprøvevis kontrolopmålt.

Ved bygningsgennemgangen blev der ikke konstateret væsentlige afvigelser i forhold til ovennævnte tegninger.

Energiberegning og byggetilladelse udleveret af byggefirma.

Det er udført tæthedsprøver. Resultat 0,2-0,5 lps/m² - dvs. de overholder alle kravet for lavenergiklassen i bygningsreglementet.

Der regnes med dette i forbindelse med energimærkningen.

- Loft og tag

Tagkonstruktion:

Sedum

410 mm isolering

Beton

- Ydervægge

Ydervægskonstruktion:

Tegl

250 mm mineraluld

Beton

Kældervægge:

300 mm isolering

Beton

- Vinduer og døre

Vinduer og udvendige døre er træ/alu forsynet med 3 lags energiruder.

Desuden røgventilation/tagadgang.

- Kælderdæk

Armeret beton

Adresse

Hundige Stationsvej 2
2670 Greve

Energimærkningsnummer

311787493

Gyldighedsperiode

25. september 2024 - 25. september 2034

Udarbejdet af

e-consult ApS
CVR-nr.: 31746752

2-300 mm XPS-isolering

- Ventilation

Mekanisk balancerede ventilationsanlæg med effektive varmevekslere (modstrøms-) samt varmeblæse. Anlæg er monteret under tag i opvarmet rum.

- Varmeanlæg

Fjernvarme unit (indirekte/veksler). Varme fra Greve Fjernvarme. Anlæg er placeret i teknikrum i kælderen. Gulvarme i boliger. Radiatorer i fælles arealer og erhverv.

- Varmt vand

I boliger antages et årligt forbrug af varmt brugsvand på 250 liter pr. m² opvarmet etageareal. Varmtvandsbeholdere (3.000 l) i teknikrum i kælderen. Tilslutningsrør isolerede. Der er cirkulation på det varme vand.

- Fordelingssystem

Hovedpumpe for gulvarme/radiatorer i varmecentral. Shuntpumper for boliger. Shuntpumper for ventilationsvarmeblæser.

- Automatik

Gulvarme og radiatorer er styret af termostater/rumfølere. Desuden udekompensering på fjernvarmen for styring af fremløbstemperatur til gulvarme/radiatorer.

- Solceller

Der er monteret 106 solcellepaneler på taget af bygningen. Paneler: Risen Energy
Invertere: GroWatt

- Energiforbrug, der ikke er med i energimærkningen:

Elevatore
Fælles lys fx i opgange og ude
Individuelt elforbrug
Trykforøger

Adresse

Hundige Stationsvej 2
2670 Greve

Energimærkningsnummer

311787493

Gyldighedsperiode

25. september 2024 - 25. september 2034

Udarbejdet af

e-consult ApS
CVR-nr.: 31746752

En bygning består af mange dele, der har betydning for bygningens energibehov. Figuren herunder giver en forklaring af de væsentligste dele på tværs af konstruktioner og installationer.

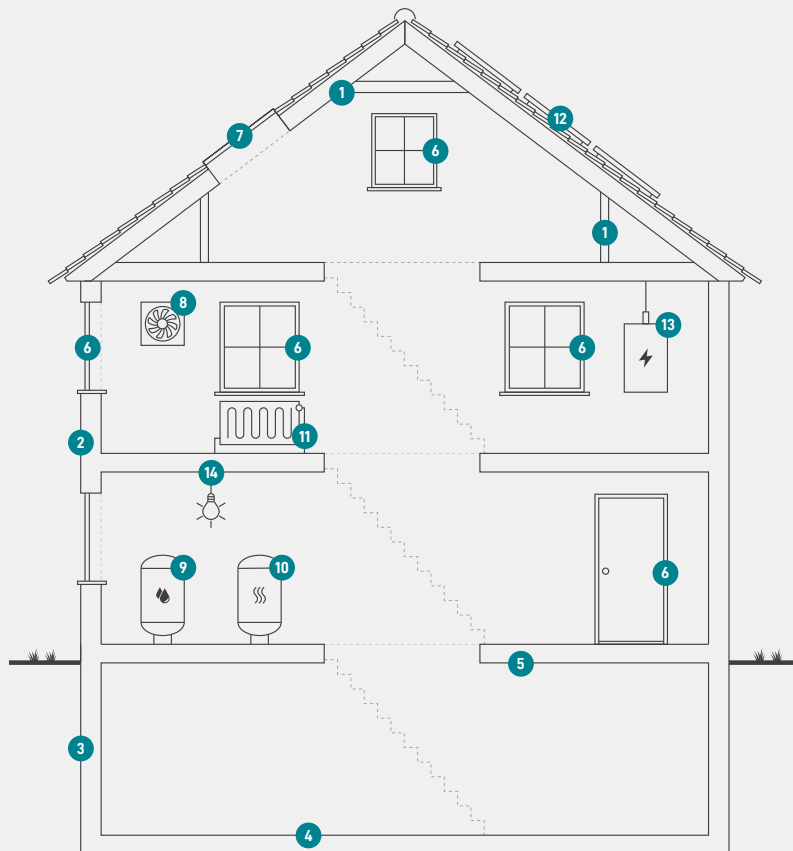

1
Tag og loft
Bygningens øverste del af klimaskærmen, f.eks. et loftrum, et fladt tag eller et udnyttet tagrum.

2
Ydervægge
Bygningens vægge ud mod det fri eller mod uopvarmede områder. Væggen kan være hule, massive eller lette ydervægge.

3
Kælderydervægge
Bygningens kælderydervægge, som vender mod jorden.

4
Kældergulv
Bygningens nederste del af klimaskærmen i bygninger med opvarmet kælder.

5
Etageadskillelse og gulv
Bygningens nederste del af klimaskærmen, f.eks. terrændæk, gulv mod krybekælder eller etageadskillelse mod opvarmet kælder.

6
Vinduer/døre
Bygningens facadevinduer og yderdøre.

7
Ovenlys
Bygningens ovenlysvinduer.

8
Ventilation
Bygningens ventilationsanlæg og ventilationskanaler.

9
Varmt brugsvand
Bygningens komponenter til varmt brugsvand, bl.a. varmtvandsrør og varmtvandsbeholder.

10
Varmeanlæg
Bygningens varmeanlæg, f.eks. kedler, fjernvarme, ovne og varmepumper.

11
Varmefordeling
Bygningens varmfordelingsanlæg, bl.a. varmeanlægget, varmerør og automatik.

12
Solenergi
Bygningens solenergi, f.eks. solvarme og solceller.

13
El og teknik
Bygningens driftsrelaterede el og teknik, f.eks. varmfordelingspumper, varmtvandspumper og vindmøller.

14
Belysning
Bygningens belysning. Kun relevant ved energimærkning af store bygninger, som f.eks. etagebyggeri og erhverv.

ENERGIMÆRKE

FOR BYGNINGEN

Strandby Høje Syd
Hundige Stationsvej 2
2670 Greve

Større bygninger over 600 m², der ofte besøges af offentligheden, er pålagt til enhver tid, at synliggøre energimærkningscertifikatet for brugerne af bygningen.

Energimærkningen er baseret på beregnet forbrug



Energistyrelsen

Gyldig fra den 25. september 2024 til den 25. september 2034
Energimærkningsnummer: 311787493